

ОПИСАНИЕ МЕСТОПОЛОЖЕНИЯ ГРАНИЦ

Тамбовская область, город Рассказово

(наименование объекта, местоположение границ которого описано (далее - объект))

Раздел 1

Сведения об объекте

| № п/п | Характеристики объекта | Описание характеристик |
|-------|---|--------------------------------------|
| 1 | 2 | 3 |
| 1. | Местоположение объекта | Тамбовская область, город Рассказово |
| 2. | Площадь объекта +/- величина погрешности определения площади (P +/- Дельта P) | - |
| 3. | Иные характеристики объекта | - |

Раздел 2**Сведения о местоположении границ объекта**

1. Система координат МСК - 68, зона 1

2. Сведения о характерных точках границ объекта

| Обозначение характерных точек границ | Координаты, м | | Метод определения координат характерной точки | Средняя квадратическая погрешность положения характерной точки (Mt), м | Описание обозначения точки на местности (при наличии) |
|--|---------------|------------|--|---|---|
| | X | Y | | | |
| 1 | 2 | 3 | 4 | 5 | 6 |
| 1 | 419756.10 | 1277541.30 | Аналитический метод | 0.10 | - |
| 2 | 419757.78 | 1277534.20 | Аналитический метод | 0.10 | - |
| 3 | 419836.10 | 1277214.33 | Аналитический метод | 0.10 | - |
| 4 | 419903.82 | 1277256.38 | Аналитический метод | 0.10 | - |
| 5 | 419960.68 | 1277270.34 | Аналитический метод | 0.10 | - |
| 6 | 420008.93 | 1277275.14 | Аналитический метод | 0.10 | - |
| 7 | 420043.48 | 1277270.06 | Аналитический метод | 0.10 | - |
| 8 | 420090.78 | 1277240.01 | Аналитический метод | 0.10 | - |
| 9 | 420122.18 | 1277217.31 | Аналитический метод | 0.10 | - |
| 10 | 420162.70 | 1277204.91 | Аналитический метод | 0.10 | - |
| 11 | 420202.97 | 1277180.90 | Аналитический метод | 0.10 | - |
| 12 | 420223.65 | 1277152.63 | Аналитический метод | 0.10 | - |
| 13 | 420244.01 | 1277132.54 | Аналитический метод | 0.10 | - |
| 14 | 420266.24 | 1277122.61 | Аналитический метод | 0.10 | - |
| 15 | 420283.02 | 1277109.98 | Аналитический метод | 0.10 | - |
| 16 | 420294.49 | 1277087.40 | Аналитический метод | 0.10 | - |
| 17 | 420306.96 | 1277048.28 | Аналитический метод | 0.10 | - |
| 18 | 420333.00 | 1276974.39 | Аналитический метод | 0.10 | - |
| 19 | 420365.91 | 1276929.71 | Аналитический метод | 0.10 | - |
| 20 | 420388.19 | 1276894.54 | Аналитический метод | 0.10 | - |
| 21 | 420399.47 | 1276871.41 | Аналитический метод | 0.10 | - |
| 22 | 420393.86 | 1276839.47 | Аналитический метод | 0.10 | - |

2. Сведения о характерных точках границ объекта

| Обозначение характерных точек границ | Координаты, м | | Метод определения координат характерной точки | Средняя квадратическая погрешность положения характерной точки (Mt), м | Описание обозначения точки на местности (при наличии) |
|--|---------------|------------|--|---|---|
| | X | Y | | | |
| 1 | 2 | 3 | 4 | 5 | 6 |
| 23 | 420404.98 | 1276817.98 | Аналитический метод | 0.10 | - |
| 24 | 420448.37 | 1276767.25 | Аналитический метод | 0.10 | - |
| 25 | 420466.18 | 1276745.00 | Аналитический метод | 0.10 | - |
| 26 | 420450.32 | 1276694.23 | Аналитический метод | 0.10 | - |
| 27 | 420455.25 | 1276634.81 | Аналитический метод | 0.10 | - |
| 28 | 420440.90 | 1276593.66 | Аналитический метод | 0.10 | - |
| 29 | 420416.97 | 1276557.65 | Аналитический метод | 0.10 | - |
| 30 | 420423.16 | 1276530.01 | Аналитический метод | 0.10 | - |
| 31 | 420419.47 | 1276516.77 | Аналитический метод | 0.10 | - |
| 32 | 420427.71 | 1276499.65 | Аналитический метод | 0.10 | - |
| 33 | 420464.34 | 1276438.79 | Аналитический метод | 0.10 | - |
| 34 | 420492.55 | 1276428.10 | Аналитический метод | 0.10 | - |
| 35 | 420538.16 | 1276420.96 | Аналитический метод | 0.10 | - |
| 36 | 420598.55 | 1276443.66 | Аналитический метод | 0.10 | - |
| 37 | 420647.14 | 1276484.44 | Аналитический метод | 0.10 | - |
| 38 | 420684.21 | 1276483.57 | Аналитический метод | 0.10 | - |
| 39 | 420708.71 | 1276456.55 | Аналитический метод | 0.10 | - |
| 40 | 420721.47 | 1276446.29 | Аналитический метод | 0.10 | - |
| 41 | 420745.18 | 1276434.69 | Аналитический метод | 0.10 | - |
| 42 | 420755.72 | 1276419.66 | Аналитический метод | 0.10 | - |
| 43 | 420771.78 | 1276369.03 | Аналитический метод | 0.10 | - |
| 44 | 420783.13 | 1276359.34 | Аналитический метод | 0.10 | - |
| 45 | 420861.79 | 1276298.99 | Аналитический метод | 0.10 | - |
| 46 | 420916.40 | 1276279.45 | Аналитический метод | 0.10 | - |
| 47 | 420944.60 | 1276269.13 | Аналитический метод | 0.10 | - |
| 48 | 420976.44 | 1276261.69 | Аналитический метод | 0.10 | - |

2. Сведения о характерных точках границ объекта

| Обозначение характерных точек границ | Координаты, м | | Метод определения координат характерной точки | Средняя квадратическая погрешность положения характерной точки (M _t), м | Описание обозначения точки на местности (при наличии) |
|--|---------------|------------|--|--|---|
| | X | Y | | | |
| 1 | 2 | 3 | 4 | 5 | 6 |
| 49 | 421005.16 | 1276279.33 | Аналитический метод | 0.10 | - |
| 50 | 421025.93 | 1276301.38 | Аналитический метод | 0.10 | - |
| 51 | 421028.01 | 1276418.32 | Аналитический метод | 0.10 | - |
| 52 | 421013.97 | 1276471.65 | Аналитический метод | 0.10 | - |
| 53 | 421013.26 | 1276485.20 | Аналитический метод | 0.10 | - |
| 54 | 421049.31 | 1276584.75 | Аналитический метод | 0.10 | - |
| 55 | 421052.48 | 1276607.25 | Аналитический метод | 0.10 | - |
| 56 | 421044.98 | 1276633.51 | Аналитический метод | 0.10 | - |
| 57 | 421047.00 | 1276650.82 | Аналитический метод | 0.10 | - |
| 58 | 421054.58 | 1276660.87 | Аналитический метод | 0.10 | - |
| 59 | 421115.48 | 1276686.81 | Аналитический метод | 0.10 | - |
| 60 | 421178.18 | 1276688.38 | Аналитический метод | 0.10 | - |
| 61 | 421234.89 | 1276684.70 | Аналитический метод | 0.10 | - |
| 62 | 421295.23 | 1276664.00 | Аналитический метод | 0.10 | - |
| 63 | 421354.64 | 1276643.62 | Аналитический метод | 0.10 | - |
| 64 | 421435.19 | 1276606.43 | Аналитический метод | 0.10 | - |
| 65 | 421517.57 | 1276568.39 | Аналитический метод | 0.10 | - |
| 66 | 421577.65 | 1276532.23 | Аналитический метод | 0.10 | - |
| 67 | 421672.73 | 1276475.01 | Аналитический метод | 0.10 | - |
| 68 | 421714.53 | 1276464.89 | Аналитический метод | 0.10 | - |
| 69 | 421826.29 | 1276437.83 | Аналитический метод | 0.10 | - |
| 70 | 421881.30 | 1276420.83 | Аналитический метод | 0.10 | - |
| 71 | 421917.32 | 1276403.33 | Аналитический метод | 0.10 | - |
| 72 | 421949.77 | 1276398.84 | Аналитический метод | 0.10 | - |
| 73 | 421986.98 | 1276397.09 | Аналитический метод | 0.10 | - |
| 74 | 422036.43 | 1276394.00 | Аналитический метод | 0.10 | - |

2. Сведения о характерных точках границ объекта

| Обозначение характерных точек границ | Координаты, м | | Метод определения координат характерной точки | Средняя квадратическая погрешность положения характерной точки (Mt), м | Описание обозначения точки на местности (при наличии) |
|--|---------------|------------|--|---|---|
| | X | Y | | | |
| 1 | 2 | 3 | 4 | 5 | 6 |
| 75 | 422072.54 | 1276373.48 | Аналитический метод | 0.10 | - |
| 76 | 422109.38 | 1276354.39 | Аналитический метод | 0.10 | - |
| 77 | 422156.24 | 1276310.57 | Аналитический метод | 0.10 | - |
| 78 | 422197.10 | 1276230.46 | Аналитический метод | 0.10 | - |
| 79 | 422225.84 | 1276186.01 | Аналитический метод | 0.10 | - |
| 80 | 422269.70 | 1276124.05 | Аналитический метод | 0.10 | - |
| 81 | 422303.54 | 1276084.65 | Аналитический метод | 0.10 | - |
| 82 | 422331.64 | 1276056.18 | Аналитический метод | 0.10 | - |
| 83 | 422365.34 | 1275990.64 | Аналитический метод | 0.10 | - |
| 84 | 422033.40 | 1275409.94 | Аналитический метод | 0.10 | - |
| 85 | 421759.71 | 1275717.86 | Аналитический метод | 0.10 | - |
| 86 | 421819.59 | 1275809.06 | Аналитический метод | 0.10 | - |
| 87 | 421659.71 | 1276101.13 | Аналитический метод | 0.10 | - |
| 88 | 421703.31 | 1276135.94 | Аналитический метод | 0.10 | - |
| 89 | 421457.80 | 1276401.60 | Аналитический метод | 0.10 | - |
| 90 | 421418.64 | 1276380.03 | Аналитический метод | 0.10 | - |
| 91 | 421330.04 | 1276305.55 | Аналитический метод | 0.10 | - |
| 92 | 421316.20 | 1276186.09 | Аналитический метод | 0.10 | - |
| 93 | 421266.11 | 1276093.80 | Аналитический метод | 0.10 | - |
| 94 | 421313.89 | 1276036.09 | Аналитический метод | 0.10 | - |
| 95 | 421404.51 | 1275948.39 | Аналитический метод | 0.10 | - |
| 96 | 421407.69 | 1275949.01 | Аналитический метод | 0.10 | - |
| 97 | 421428.37 | 1275929.15 | Аналитический метод | 0.10 | - |
| 98 | 421432.68 | 1275925.00 | Аналитический метод | 0.10 | - |
| 99 | 421434.29 | 1275922.18 | Аналитический метод | 0.10 | - |
| 100 | 421452.65 | 1275902.68 | Аналитический метод | 0.10 | - |

2. Сведения о характерных точках границ объекта

| Обозначение характерных точек границ | Координаты, м | | Метод определения координат характерной точки | Средняя квадратическая погрешность положения характерной точки (Mt), м | Описание обозначения точки на местности (при наличии) |
|--|---------------|------------|--|---|---|
| | X | Y | | | |
| 1 | 2 | 3 | 4 | 5 | 6 |
| 101 | 421419.41 | 1275869.01 | Аналитический метод | 0.10 | - |
| 102 | 421416.76 | 1275868.34 | Аналитический метод | 0.10 | - |
| 103 | 421415.34 | 1275868.89 | Аналитический метод | 0.10 | - |
| 104 | 421404.94 | 1275877.75 | Аналитический метод | 0.10 | - |
| 105 | 421400.81 | 1275880.61 | Аналитический метод | 0.10 | - |
| 106 | 421388.47 | 1275867.76 | Аналитический метод | 0.10 | - |
| 107 | 421366.08 | 1275813.61 | Аналитический метод | 0.10 | - |
| 108 | 421385.92 | 1275801.71 | Аналитический метод | 0.10 | - |
| 109 | 421388.78 | 1275799.31 | Аналитический метод | 0.10 | - |
| 110 | 421394.12 | 1275795.56 | Аналитический метод | 0.10 | - |
| 111 | 421405.39 | 1275786.06 | Аналитический метод | 0.10 | - |
| 112 | 421413.51 | 1275779.96 | Аналитический метод | 0.10 | - |
| 113 | 421418.15 | 1275776.57 | Аналитический метод | 0.10 | - |
| 114 | 421409.39 | 1275759.72 | Аналитический метод | 0.10 | - |
| 115 | 421393.07 | 1275736.96 | Аналитический метод | 0.10 | - |
| 116 | 421361.59 | 1275692.25 | Аналитический метод | 0.10 | - |
| 117 | 421353.44 | 1275671.57 | Аналитический метод | 0.10 | - |
| 118 | 421328.95 | 1275630.04 | Аналитический метод | 0.10 | - |
| 119 | 421331.01 | 1275618.10 | Аналитический метод | 0.10 | - |
| 120 | 421326.37 | 1275602.74 | Аналитический метод | 0.10 | - |
| 121 | 421323.37 | 1275595.24 | Аналитический метод | 0.10 | - |
| 122 | 421312.84 | 1275579.25 | Аналитический метод | 0.10 | - |
| 123 | 421311.73 | 1275580.14 | Аналитический метод | 0.10 | - |
| 124 | 421306.72 | 1275573.18 | Аналитический метод | 0.10 | - |
| 125 | 421307.82 | 1275572.49 | Аналитический метод | 0.10 | - |
| 126 | 421299.67 | 1275561.13 | Аналитический метод | 0.10 | - |

2. Сведения о характерных точках границ объекта

| Обозначение характерных точек границ | Координаты, м | | Метод определения координат характерной точки | Средняя квадратическая погрешность положения характерной точки (Mt), м | Описание обозначения точки на местности (при наличии) |
|--|---------------|------------|--|---|---|
| | X | Y | | | |
| 1 | 2 | 3 | 4 | 5 | 6 |
| 127 | 421254.75 | 1275527.70 | Аналитический метод | 0.10 | - |
| 128 | 421285.78 | 1275499.33 | Аналитический метод | 0.10 | - |
| 129 | 421536.67 | 1275269.91 | Аналитический метод | 0.10 | - |
| 130 | 421367.82 | 1275084.47 | Аналитический метод | 0.10 | - |
| 131 | 421360.17 | 1275066.61 | Аналитический метод | 0.10 | - |
| 132 | 421557.12 | 1274930.13 | Аналитический метод | 0.10 | - |
| 133 | 421366.83 | 1274727.10 | Аналитический метод | 0.10 | - |
| 134 | 421798.77 | 1274628.99 | Аналитический метод | 0.10 | - |
| 135 | 421938.40 | 1274603.55 | Аналитический метод | 0.10 | - |
| 136 | 422019.21 | 1274668.14 | Аналитический метод | 0.10 | - |
| 137 | 422068.26 | 1274690.30 | Аналитический метод | 0.10 | - |
| 138 | 422068.95 | 1274690.31 | Аналитический метод | 0.10 | - |
| 139 | 422090.77 | 1274699.13 | Аналитический метод | 0.10 | - |
| 140 | 422115.28 | 1274608.75 | Аналитический метод | 0.10 | - |
| 141 | 422116.10 | 1274572.57 | Аналитический метод | 0.10 | - |
| 142 | 422108.56 | 1274530.37 | Аналитический метод | 0.10 | - |
| 143 | 422087.16 | 1274470.59 | Аналитический метод | 0.10 | - |
| 144 | 422077.00 | 1274414.74 | Аналитический метод | 0.10 | - |
| 145 | 422092.77 | 1274353.29 | Аналитический метод | 0.10 | - |
| 146 | 422116.00 | 1274313.02 | Аналитический метод | 0.10 | - |
| 147 | 422133.43 | 1274272.75 | Аналитический метод | 0.10 | - |
| 148 | 422124.71 | 1274239.54 | Аналитический метод | 0.10 | - |
| 149 | 422132.18 | 1274188.26 | Аналитический метод | 0.10 | - |
| 150 | 422118.55 | 1274073.04 | Аналитический метод | 0.10 | - |
| 151 | 422083.67 | 1274058.30 | Аналитический метод | 0.10 | - |
| 152 | 422062.08 | 1274006.67 | Аналитический метод | 0.10 | - |

2. Сведения о характерных точках границ объекта

| Обозначение характерных точек границ | Координаты, м | | Метод определения координат характерной точки | Средняя квадратическая погрешность положения характерной точки (Mt), м | Описание обозначения точки на местности (при наличии) |
|--|---------------|------------|--|---|---|
| | X | Y | | | |
| 1 | 2 | 3 | 4 | 5 | 6 |
| 153 | 422034.90 | 1273952.72 | Аналитический метод | 0.10 | - |
| 154 | 422020.50 | 1273921.27 | Аналитический метод | 0.10 | - |
| 155 | 421998.19 | 1273876.04 | Аналитический метод | 0.10 | - |
| 156 | 421728.09 | 1273354.08 | Аналитический метод | 0.10 | - |
| 157 | 421676.34 | 1273238.20 | Аналитический метод | 0.10 | - |
| 158 | 421537.37 | 1272969.94 | Аналитический метод | 0.10 | - |
| 159 | 421476.25 | 1272838.58 | Аналитический метод | 0.10 | - |
| 160 | 421737.78 | 1272697.12 | Аналитический метод | 0.10 | - |
| 161 | 421787.23 | 1272672.47 | Аналитический метод | 0.10 | - |
| 162 | 421804.93 | 1272663.31 | Аналитический метод | 0.10 | - |
| 163 | 421860.21 | 1272703.44 | Аналитический метод | 0.10 | - |
| 164 | 421958.15 | 1272648.44 | Аналитический метод | 0.10 | - |
| 165 | 422032.78 | 1272617.50 | Аналитический метод | 0.10 | - |
| 166 | 422120.39 | 1272608.38 | Аналитический метод | 0.10 | - |
| 167 | 422255.61 | 1272654.79 | Аналитический метод | 0.10 | - |
| 168 | 422435.71 | 1272606.52 | Аналитический метод | 0.10 | - |
| 169 | 422639.41 | 1272475.14 | Аналитический метод | 0.10 | - |
| 170 | 422845.75 | 1272506.56 | Аналитический метод | 0.10 | - |
| 171 | 423112.30 | 1272536.85 | Аналитический метод | 0.10 | - |
| 172 | 423173.26 | 1272530.41 | Аналитический метод | 0.10 | - |
| 173 | 423293.28 | 1272433.49 | Аналитический метод | 0.10 | - |
| 174 | 423326.25 | 1272405.09 | Аналитический метод | 0.10 | - |
| 175 | 423360.97 | 1272418.12 | Аналитический метод | 0.10 | - |
| 176 | 423398.13 | 1272437.13 | Аналитический метод | 0.10 | - |
| 177 | 423433.62 | 1272458.38 | Аналитический метод | 0.10 | - |
| 178 | 423457.82 | 1272480.36 | Аналитический метод | 0.10 | - |

2. Сведения о характерных точках границ объекта

| Обозначение характерных точек границ | Координаты, м | | Метод определения координат характерной точки | Средняя квадратическая погрешность положения характерной точки (Mt), м | Описание обозначения точки на местности (при наличии) |
|--|---------------|------------|--|---|---|
| | X | Y | | | |
| 1 | 2 | 3 | 4 | 5 | 6 |
| 179 | 423471.61 | 1272509.58 | Аналитический метод | 0.10 | - |
| 180 | 423475.48 | 1272526.84 | Аналитический метод | 0.10 | - |
| 181 | 423485.04 | 1272550.69 | Аналитический метод | 0.10 | - |
| 182 | 423486.65 | 1272577.67 | Аналитический метод | 0.10 | - |
| 183 | 423489.23 | 1272589.02 | Аналитический метод | 0.10 | - |
| 184 | 423484.77 | 1272625.36 | Аналитический метод | 0.10 | - |
| 185 | 423473.66 | 1272683.73 | Аналитический метод | 0.10 | - |
| 186 | 423471.11 | 1272724.66 | Аналитический метод | 0.10 | - |
| 187 | 423472.41 | 1272749.22 | Аналитический метод | 0.10 | - |
| 188 | 423486.68 | 1272804.96 | Аналитический метод | 0.10 | - |
| 189 | 423512.08 | 1272849.02 | Аналитический метод | 0.10 | - |
| 190 | 423541.83 | 1272888.74 | Аналитический метод | 0.10 | - |
| 191 | 423572.88 | 1272925.62 | Аналитический метод | 0.10 | - |
| 192 | 423625.31 | 1272972.93 | Аналитический метод | 0.10 | - |
| 193 | 423651.29 | 1272992.78 | Аналитический метод | 0.10 | - |
| 194 | 423668.58 | 1273005.20 | Аналитический метод | 0.10 | - |
| 195 | 423697.52 | 1273022.78 | Аналитический метод | 0.10 | - |
| 196 | 423710.35 | 1273026.67 | Аналитический метод | 0.10 | - |
| 197 | 423742.22 | 1273031.29 | Аналитический метод | 0.10 | - |
| 198 | 423750.37 | 1273038.67 | Аналитический метод | 0.10 | - |
| 199 | 423767.78 | 1273056.89 | Аналитический метод | 0.10 | - |
| 200 | 423794.40 | 1273093.69 | Аналитический метод | 0.10 | - |
| 201 | 423809.90 | 1273121.67 | Аналитический метод | 0.10 | - |
| 202 | 423812.37 | 1273208.19 | Аналитический метод | 0.10 | - |
| 203 | 423822.27 | 1273281.10 | Аналитический метод | 0.10 | - |
| 204 | 423831.71 | 1273345.98 | Аналитический метод | 0.10 | - |

2. Сведения о характерных точках границ объекта

| Обозначение характерных точек границ | Координаты, м | | Метод определения координат характерной точки | Средняя квадратическая погрешность положения характерной точки (Mt), м | Описание обозначения точки на местности (при наличии) |
|--|---------------|------------|--|---|---|
| | X | Y | | | |
| 1 | 2 | 3 | 4 | 5 | 6 |
| 205 | 423816.48 | 1273392.55 | Аналитический метод | 0.10 | - |
| 206 | 423789.05 | 1273412.59 | Аналитический метод | 0.10 | - |
| 207 | 423746.05 | 1273407.38 | Аналитический метод | 0.10 | - |
| 208 | 423708.02 | 1273393.80 | Аналитический метод | 0.10 | - |
| 209 | 423684.19 | 1273396.25 | Аналитический метод | 0.10 | - |
| 210 | 423672.83 | 1273401.15 | Аналитический метод | 0.10 | - |
| 211 | 423659.41 | 1273430.59 | Аналитический метод | 0.10 | - |
| 212 | 423663.87 | 1273462.78 | Аналитический метод | 0.10 | - |
| 213 | 423696.11 | 1273534.69 | Аналитический метод | 0.10 | - |
| 214 | 423716.66 | 1273654.46 | Аналитический метод | 0.10 | - |
| 215 | 423735.32 | 1273918.63 | Аналитический метод | 0.10 | - |
| 216 | 423349.96 | 1273903.08 | Аналитический метод | 0.10 | - |
| 217 | 423219.86 | 1273958.90 | Аналитический метод | 0.10 | - |
| 218 | 423084.43 | 1274402.48 | Аналитический метод | 0.10 | - |
| 219 | 423571.42 | 1274458.14 | Аналитический метод | 0.10 | - |
| 220 | 423683.68 | 1274438.90 | Аналитический метод | 0.10 | - |
| 221 | 423699.56 | 1274434.84 | Аналитический метод | 0.10 | - |
| 222 | 423708.14 | 1274433.37 | Аналитический метод | 0.10 | - |
| 223 | 423719.33 | 1274431.26 | Аналитический метод | 0.10 | - |
| 224 | 423722.69 | 1274430.82 | Аналитический метод | 0.10 | - |
| 225 | 423767.14 | 1274426.14 | Аналитический метод | 0.10 | - |
| 226 | 423772.29 | 1274426.48 | Аналитический метод | 0.10 | - |
| 227 | 423843.60 | 1274435.00 | Аналитический метод | 0.10 | - |
| 228 | 423867.92 | 1274452.89 | Аналитический метод | 0.10 | - |
| 229 | 423893.87 | 1274482.06 | Аналитический метод | 0.10 | - |
| 230 | 423903.48 | 1274495.05 | Аналитический метод | 0.10 | - |

2. Сведения о характерных точках границ объекта

| Обозначение характерных точек границ | Координаты, м | | Метод определения координат характерной точки | Средняя квадратическая погрешность положения характерной точки (Mt), м | Описание обозначения точки на местности (при наличии) |
|--|---------------|------------|--|---|---|
| | X | Y | | | |
| 1 | 2 | 3 | 4 | 5 | 6 |
| 231 | 423922.17 | 1274512.96 | Аналитический метод | 0.10 | - |
| 232 | 423940.46 | 1274563.61 | Аналитический метод | 0.10 | - |
| 233 | 424045.66 | 1274681.57 | Аналитический метод | 0.10 | - |
| 234 | 424191.90 | 1274864.03 | Аналитический метод | 0.10 | - |
| 235 | 424319.12 | 1275014.03 | Аналитический метод | 0.10 | - |
| 236 | 424330.32 | 1275026.57 | Аналитический метод | 0.10 | - |
| 237 | 424333.27 | 1275029.84 | Аналитический метод | 0.10 | - |
| 238 | 424351.48 | 1275056.75 | Аналитический метод | 0.10 | - |
| 239 | 424655.85 | 1275475.02 | Аналитический метод | 0.10 | - |
| 240 | 424659.21 | 1275480.93 | Аналитический метод | 0.10 | - |
| 241 | 425259.45 | 1276303.35 | Аналитический метод | 0.10 | - |
| 242 | 425399.52 | 1276677.01 | Аналитический метод | 0.10 | - |
| 243 | 425401.54 | 1276685.50 | Аналитический метод | 0.10 | - |
| 244 | 425407.34 | 1276706.44 | Аналитический метод | 0.10 | - |
| 245 | 425422.78 | 1276724.23 | Аналитический метод | 0.10 | - |
| 246 | 425428.15 | 1276729.78 | Аналитический метод | 0.10 | - |
| 247 | 425431.48 | 1276735.85 | Аналитический метод | 0.10 | - |
| 248 | 425431.20 | 1276744.93 | Аналитический метод | 0.10 | - |
| 249 | 425434.77 | 1276750.49 | Аналитический метод | 0.10 | - |
| 250 | 425455.81 | 1276772.53 | Аналитический метод | 0.10 | - |
| 251 | 425481.33 | 1276795.65 | Аналитический метод | 0.10 | - |
| 252 | 425502.83 | 1276804.25 | Аналитический метод | 0.10 | - |
| 253 | 425550.32 | 1276806.90 | Аналитический метод | 0.10 | - |
| 254 | 425635.74 | 1276806.43 | Аналитический метод | 0.10 | - |
| 255 | 425841.10 | 1276764.67 | Аналитический метод | 0.10 | - |
| 256 | 425860.93 | 1276776.19 | Аналитический метод | 0.10 | - |

2. Сведения о характерных точках границ объекта

| Обозначение характерных точек границ | Координаты, м | | Метод определения координат характерной точки | Средняя квадратическая погрешность положения характерной точки (Mt), м | Описание обозначения точки на местности (при наличии) |
|--|---------------|------------|--|---|---|
| | X | Y | | | |
| 1 | 2 | 3 | 4 | 5 | 6 |
| 257 | 425865.79 | 1276782.03 | Аналитический метод | 0.10 | - |
| 258 | 425980.47 | 1276833.57 | Аналитический метод | 0.10 | - |
| 259 | 426247.12 | 1277140.10 | Аналитический метод | 0.10 | - |
| 260 | 426255.24 | 1277209.94 | Аналитический метод | 0.10 | - |
| 261 | 426258.66 | 1277227.04 | Аналитический метод | 0.10 | - |
| 262 | 426278.54 | 1277301.56 | Аналитический метод | 0.10 | - |
| 263 | 426301.61 | 1277364.30 | Аналитический метод | 0.10 | - |
| 264 | 426338.77 | 1277427.60 | Аналитический метод | 0.10 | - |
| 265 | 426426.47 | 1277542.35 | Аналитический метод | 0.10 | - |
| 266 | 426827.07 | 1278329.36 | Аналитический метод | 0.10 | - |
| 267 | 426698.90 | 1278441.84 | Аналитический метод | 0.10 | - |
| 268 | 426999.20 | 1278804.31 | Аналитический метод | 0.10 | - |
| 269 | 427380.87 | 1279127.16 | Аналитический метод | 0.10 | - |
| 270 | 427447.75 | 1279107.93 | Аналитический метод | 0.10 | - |
| 271 | 427481.61 | 1279101.97 | Аналитический метод | 0.10 | - |
| 272 | 427514.04 | 1279094.03 | Аналитический метод | 0.10 | - |
| 273 | 427547.97 | 1279095.79 | Аналитический метод | 0.10 | - |
| 274 | 427622.37 | 1279109.52 | Аналитический метод | 0.10 | - |
| 275 | 427673.11 | 1279117.64 | Аналитический метод | 0.10 | - |
| 276 | 427706.25 | 1279152.75 | Аналитический метод | 0.10 | - |
| 277 | 427715.06 | 1279177.90 | Аналитический метод | 0.10 | - |
| 278 | 427735.58 | 1279228.35 | Аналитический метод | 0.10 | - |
| 279 | 427782.96 | 1279301.94 | Аналитический метод | 0.10 | - |
| 280 | 427797.90 | 1279285.48 | Аналитический метод | 0.10 | - |
| 281 | 427793.80 | 1279258.63 | Аналитический метод | 0.10 | - |
| 282 | 427802.56 | 1279250.47 | Аналитический метод | 0.10 | - |

2. Сведения о характерных точках границ объекта

| Обозначение характерных точек границ | Координаты, м | | Метод определения координат характерной точки | Средняя квадратическая погрешность положения характерной точки (Mt), м | Описание обозначения точки на местности (при наличии) |
|--|---------------|------------|--|---|---|
| | X | Y | | | |
| 1 | 2 | 3 | 4 | 5 | 6 |
| 283 | 427809.45 | 1279253.15 | Аналитический метод | 0.10 | - |
| 284 | 427829.96 | 1279270.30 | Аналитический метод | 0.10 | - |
| 285 | 427844.80 | 1279309.89 | Аналитический метод | 0.10 | - |
| 286 | 427858.61 | 1279358.83 | Аналитический метод | 0.10 | - |
| 287 | 427868.98 | 1279391.90 | Аналитический метод | 0.10 | - |
| 288 | 428032.71 | 1279554.06 | Аналитический метод | 0.10 | - |
| 289 | 428404.42 | 1279996.44 | Аналитический метод | 0.10 | - |
| 290 | 428447.43 | 1280049.25 | Аналитический метод | 0.10 | - |
| 291 | 428478.87 | 1280077.09 | Аналитический метод | 0.10 | - |
| 292 | 428532.49 | 1280115.32 | Аналитический метод | 0.10 | - |
| 293 | 429209.93 | 1280627.49 | Аналитический метод | 0.10 | - |
| 294 | 429730.51 | 1281046.25 | Аналитический метод | 0.10 | - |
| 295 | 429618.95 | 1281049.27 | Аналитический метод | 0.10 | - |
| 296 | 429618.35 | 1281059.29 | Аналитический метод | 0.10 | - |
| 297 | 429613.50 | 1281141.32 | Аналитический метод | 0.10 | - |
| 298 | 429618.80 | 1281156.19 | Аналитический метод | 0.10 | - |
| 299 | 429627.39 | 1281166.11 | Аналитический метод | 0.10 | - |
| 300 | 429702.78 | 1281253.65 | Аналитический метод | 0.10 | - |
| 301 | 429698.10 | 1281259.00 | Аналитический метод | 0.10 | - |
| 302 | 429683.02 | 1281262.74 | Аналитический метод | 0.10 | - |
| 303 | 429679.82 | 1281266.83 | Аналитический метод | 0.10 | - |
| 304 | 429578.40 | 1281289.56 | Аналитический метод | 0.10 | - |
| 305 | 429538.18 | 1281296.69 | Аналитический метод | 0.10 | - |
| 306 | 429449.40 | 1281302.51 | Аналитический метод | 0.10 | - |
| 307 | 429289.07 | 1281293.00 | Аналитический метод | 0.10 | - |
| 308 | 429217.14 | 1281288.04 | Аналитический метод | 0.10 | - |

2. Сведения о характерных точках границ объекта

| Обозначение характерных точек границ | Координаты, м | | Метод определения координат характерной точки | Средняя квадратическая погрешность положения характерной точки (Mt), м | Описание обозначения точки на местности (при наличии) |
|--|---------------|------------|--|---|---|
| | X | Y | | | |
| 1 | 2 | 3 | 4 | 5 | 6 |
| 309 | 429138.18 | 1281286.15 | Аналитический метод | 0.10 | - |
| 310 | 429015.32 | 1281280.03 | Аналитический метод | 0.10 | - |
| 311 | 428907.79 | 1281274.72 | Аналитический метод | 0.10 | - |
| 312 | 428855.55 | 1281270.69 | Аналитический метод | 0.10 | - |
| 313 | 428851.08 | 1281262.92 | Аналитический метод | 0.10 | - |
| 314 | 428852.45 | 1281245.44 | Аналитический метод | 0.10 | - |
| 315 | 428834.53 | 1281240.29 | Аналитический метод | 0.10 | - |
| 316 | 428829.59 | 1281265.81 | Аналитический метод | 0.10 | - |
| 317 | 428817.62 | 1281275.46 | Аналитический метод | 0.10 | - |
| 318 | 428804.57 | 1281274.52 | Аналитический метод | 0.10 | - |
| 319 | 428808.45 | 1281299.96 | Аналитический метод | 0.10 | - |
| 320 | 428822.43 | 1281294.75 | Аналитический метод | 0.10 | - |
| 321 | 428829.31 | 1281302.39 | Аналитический метод | 0.10 | - |
| 322 | 428842.37 | 1281301.74 | Аналитический метод | 0.10 | - |
| 323 | 428844.46 | 1281294.77 | Аналитический метод | 0.10 | - |
| 324 | 428891.87 | 1281301.12 | Аналитический метод | 0.10 | - |
| 325 | 428899.41 | 1281316.91 | Аналитический метод | 0.10 | - |
| 326 | 428930.20 | 1281366.75 | Аналитический метод | 0.10 | - |
| 327 | 428932.92 | 1281371.16 | Аналитический метод | 0.10 | - |
| 328 | 428877.39 | 1281406.14 | Аналитический метод | 0.10 | - |
| 329 | 428882.75 | 1281415.72 | Аналитический метод | 0.10 | - |
| 330 | 428892.38 | 1281430.46 | Аналитический метод | 0.10 | - |
| 331 | 428889.49 | 1281432.12 | Аналитический метод | 0.10 | - |
| 332 | 428935.24 | 1281503.05 | Аналитический метод | 0.10 | - |
| 333 | 429117.52 | 1281793.23 | Аналитический метод | 0.10 | - |
| 334 | 429094.06 | 1281808.52 | Аналитический метод | 0.10 | - |

2. Сведения о характерных точках границ объекта

| Обозначение характерных точек границ | Координаты, м | | Метод определения координат характерной точки | Средняя квадратическая погрешность положения характерной точки (Mt), м | Описание обозначения точки на местности (при наличии) |
|--|---------------|------------|--|---|---|
| | X | Y | | | |
| 1 | 2 | 3 | 4 | 5 | 6 |
| 335 | 428911.62 | 1281518.08 | Аналитический метод | 0.10 | - |
| 336 | 428826.61 | 1281386.39 | Аналитический метод | 0.10 | - |
| 337 | 428822.87 | 1281389.02 | Аналитический метод | 0.10 | - |
| 338 | 428813.03 | 1281373.56 | Аналитический метод | 0.10 | - |
| 339 | 428816.70 | 1281371.03 | Аналитический метод | 0.10 | - |
| 340 | 428755.13 | 1281275.64 | Аналитический метод | 0.10 | - |
| 341 | 428511.80 | 1281269.45 | Аналитический метод | 0.10 | - |
| 342 | 428487.94 | 1281243.81 | Аналитический метод | 0.10 | - |
| 343 | 427520.60 | 1280137.62 | Аналитический метод | 0.10 | - |
| 344 | 427265.17 | 1281149.74 | Аналитический метод | 0.10 | - |
| 345 | 427475.17 | 1281167.13 | Аналитический метод | 0.10 | - |
| 346 | 427487.21 | 1281040.06 | Аналитический метод | 0.10 | - |
| 347 | 427603.14 | 1281052.04 | Аналитический метод | 0.10 | - |
| 348 | 427587.75 | 1281170.40 | Аналитический метод | 0.10 | - |
| 349 | 427585.43 | 1281192.91 | Аналитический метод | 0.10 | - |
| 350 | 427446.50 | 1281183.75 | Аналитический метод | 0.10 | - |
| 351 | 427409.51 | 1281180.36 | Аналитический метод | 0.10 | - |
| 352 | 427389.52 | 1281178.72 | Аналитический метод | 0.10 | - |
| 353 | 427356.67 | 1281175.92 | Аналитический метод | 0.10 | - |
| 354 | 427343.22 | 1281174.78 | Аналитический метод | 0.10 | - |
| 355 | 427321.04 | 1281173.11 | Аналитический метод | 0.10 | - |
| 356 | 427296.41 | 1281171.47 | Аналитический метод | 0.10 | - |
| 357 | 427278.60 | 1281170.49 | Аналитический метод | 0.10 | - |
| 358 | 427278.44 | 1281170.48 | Аналитический метод | 0.10 | - |
| 359 | 427261.39 | 1281169.21 | Аналитический метод | 0.10 | - |
| 360 | 427229.00 | 1281166.91 | Аналитический метод | 0.10 | - |

2. Сведения о характерных точках границ объекта

| Обозначение характерных точек границ | Координаты, м | | Метод определения координат характерной точки | Средняя квадратическая погрешность положения характерной точки (Mt), м | Описание обозначения точки на местности (при наличии) |
|--|---------------|------------|--|---|---|
| | X | Y | | | |
| 1 | 2 | 3 | 4 | 5 | 6 |
| 361 | 427175.48 | 1281163.31 | Аналитический метод | 0.10 | - |
| 362 | 427162.05 | 1281162.91 | Аналитический метод | 0.10 | - |
| 363 | 427141.74 | 1281163.09 | Аналитический метод | 0.10 | - |
| 364 | 427125.42 | 1281164.84 | Аналитический метод | 0.10 | - |
| 365 | 427124.85 | 1281164.88 | Аналитический метод | 0.10 | - |
| 366 | 427113.79 | 1281165.35 | Аналитический метод | 0.10 | - |
| 367 | 427100.37 | 1281166.06 | Аналитический метод | 0.10 | - |
| 368 | 427098.91 | 1281166.02 | Аналитический метод | 0.10 | - |
| 369 | 427092.61 | 1281165.34 | Аналитический метод | 0.10 | - |
| 370 | 427092.39 | 1281165.31 | Аналитический метод | 0.10 | - |
| 371 | 427082.39 | 1281163.96 | Аналитический метод | 0.10 | - |
| 372 | 427043.01 | 1281158.43 | Аналитический метод | 0.10 | - |
| 373 | 427028.01 | 1281230.45 | Аналитический метод | 0.10 | - |
| 374 | 427024.20 | 1281257.39 | Аналитический метод | 0.10 | - |
| 375 | 427016.10 | 1281255.99 | Аналитический метод | 0.10 | - |
| 376 | 427004.98 | 1281315.56 | Аналитический метод | 0.10 | - |
| 377 | 427017.93 | 1281317.97 | Аналитический метод | 0.10 | - |
| 378 | 427015.50 | 1281323.65 | Аналитический метод | 0.10 | - |
| 379 | 427012.00 | 1281327.84 | Аналитический метод | 0.10 | - |
| 380 | 426999.43 | 1281405.80 | Аналитический метод | 0.10 | - |
| 381 | 426998.22 | 1281413.29 | Аналитический метод | 0.10 | - |
| 382 | 426954.26 | 1281409.30 | Аналитический метод | 0.10 | - |
| 383 | 426940.73 | 1281443.89 | Аналитический метод | 0.10 | - |
| 384 | 426934.42 | 1281461.62 | Аналитический метод | 0.10 | - |
| 385 | 426934.60 | 1281463.86 | Аналитический метод | 0.10 | - |
| 386 | 426925.57 | 1281490.25 | Аналитический метод | 0.10 | - |

2. Сведения о характерных точках границ объекта

| Обозначение характерных точек границ | Координаты, м | | Метод определения координат характерной точки | Средняя квадратическая погрешность положения характерной точки (Mt), м | Описание обозначения точки на местности (при наличии) |
|--|---------------|------------|--|---|---|
| | X | Y | | | |
| 1 | 2 | 3 | 4 | 5 | 6 |
| 387 | 426899.39 | 1281566.68 | Аналитический метод | 0.10 | - |
| 388 | 426841.98 | 1281739.47 | Аналитический метод | 0.10 | - |
| 389 | 426829.19 | 1281744.77 | Аналитический метод | 0.10 | - |
| 390 | 426745.47 | 1281725.84 | Аналитический метод | 0.10 | - |
| 391 | 426743.02 | 1281724.99 | Аналитический метод | 0.10 | - |
| 392 | 426743.98 | 1281722.24 | Аналитический метод | 0.10 | - |
| 393 | 426735.14 | 1281719.16 | Аналитический метод | 0.10 | - |
| 394 | 426736.10 | 1281716.43 | Аналитический метод | 0.10 | - |
| 395 | 426726.32 | 1281713.02 | Аналитический метод | 0.10 | - |
| 396 | 426709.57 | 1281708.71 | Аналитический метод | 0.10 | - |
| 397 | 426705.33 | 1281707.40 | Аналитический метод | 0.10 | - |
| 398 | 426700.92 | 1281696.12 | Аналитический метод | 0.10 | - |
| 399 | 426616.44 | 1281672.29 | Аналитический метод | 0.10 | - |
| 400 | 426618.84 | 1281663.48 | Аналитический метод | 0.10 | - |
| 401 | 426612.29 | 1281661.50 | Аналитический метод | 0.10 | - |
| 402 | 426610.47 | 1281650.70 | Аналитический метод | 0.10 | - |
| 403 | 426550.16 | 1281631.76 | Аналитический метод | 0.10 | - |
| 404 | 426492.56 | 1281620.67 | Аналитический метод | 0.10 | - |
| 405 | 426491.72 | 1281620.15 | Аналитический метод | 0.10 | - |
| 406 | 426473.63 | 1281644.38 | Аналитический метод | 0.10 | - |
| 407 | 426468.05 | 1281641.55 | Аналитический метод | 0.10 | - |
| 408 | 426426.76 | 1281752.95 | Аналитический метод | 0.10 | - |
| 409 | 426440.36 | 1281758.40 | Аналитический метод | 0.10 | - |
| 410 | 426438.11 | 1281765.25 | Аналитический метод | 0.10 | - |
| 411 | 426438.03 | 1281804.90 | Аналитический метод | 0.10 | - |
| 412 | 426384.55 | 1281841.36 | Аналитический метод | 0.10 | - |

2. Сведения о характерных точках границ объекта

| Обозначение характерных точек границ | Координаты, м | | Метод определения координат характерной точки | Средняя квадратическая погрешность положения характерной точки (Mt), м | Описание обозначения точки на местности (при наличии) |
|--|---------------|------------|--|---|---|
| | X | Y | | | |
| 1 | 2 | 3 | 4 | 5 | 6 |
| 413 | 426340.13 | 1281826.96 | Аналитический метод | 0.10 | - |
| 414 | 426318.70 | 1281803.34 | Аналитический метод | 0.10 | - |
| 415 | 426256.01 | 1281785.99 | Аналитический метод | 0.10 | - |
| 416 | 426204.03 | 1281786.03 | Аналитический метод | 0.10 | - |
| 417 | 426155.05 | 1281816.47 | Аналитический метод | 0.10 | - |
| 418 | 426027.20 | 1281684.76 | Аналитический метод | 0.10 | - |
| 419 | 425922.61 | 1281603.41 | Аналитический метод | 0.10 | - |
| 420 | 425867.90 | 1281601.02 | Аналитический метод | 0.10 | - |
| 421 | 425812.21 | 1281549.17 | Аналитический метод | 0.10 | - |
| 422 | 425383.78 | 1281091.50 | Аналитический метод | 0.10 | - |
| 423 | 424790.34 | 1280440.34 | Аналитический метод | 0.10 | - |
| 424 | 424609.84 | 1280242.04 | Аналитический метод | 0.10 | - |
| 425 | 424557.82 | 1280185.23 | Аналитический метод | 0.10 | - |
| 426 | 424198.83 | 1280508.13 | Аналитический метод | 0.10 | - |
| 427 | 423524.81 | 1279777.94 | Аналитический метод | 0.10 | - |
| 428 | 423051.45 | 1279817.26 | Аналитический метод | 0.10 | - |
| 429 | 423026.14 | 1279823.14 | Аналитический метод | 0.10 | - |
| 430 | 422436.49 | 1279634.57 | Аналитический метод | 0.10 | - |
| 431 | 422331.09 | 1279600.05 | Аналитический метод | 0.10 | - |
| 432 | 421568.97 | 1280281.45 | Аналитический метод | 0.10 | - |
| 433 | 420950.19 | 1280084.93 | Аналитический метод | 0.10 | - |
| 434 | 421062.36 | 1280000.76 | Аналитический метод | 0.10 | - |
| 435 | 421429.53 | 1279787.53 | Аналитический метод | 0.10 | - |
| 436 | 421417.41 | 1279758.90 | Аналитический метод | 0.10 | - |
| 437 | 421396.75 | 1279736.88 | Аналитический метод | 0.10 | - |
| 438 | 421387.98 | 1279729.74 | Аналитический метод | 0.10 | - |

2. Сведения о характерных точках границ объекта

| Обозначение характерных точек границ | Координаты, м | | Метод определения координат характерной точки | Средняя квадратическая погрешность положения характерной точки (Mt), м | Описание обозначения точки на местности (при наличии) |
|--|---------------|------------|--|---|---|
| | X | Y | | | |
| 1 | 2 | 3 | 4 | 5 | 6 |
| 439 | 421220.03 | 1279591.58 | Аналитический метод | 0.10 | - |
| 440 | 421295.46 | 1279483.62 | Аналитический метод | 0.10 | - |
| 441 | 421127.76 | 1279429.42 | Аналитический метод | 0.10 | - |
| 442 | 421167.75 | 1279331.12 | Аналитический метод | 0.10 | - |
| 443 | 421108.43 | 1279104.83 | Аналитический метод | 0.10 | - |
| 444 | 421063.22 | 1279056.43 | Аналитический метод | 0.10 | - |
| 445 | 421161.30 | 1278977.40 | Аналитический метод | 0.10 | - |
| 446 | 420806.12 | 1278834.94 | Аналитический метод | 0.10 | - |
| 447 | 420864.10 | 1278589.06 | Аналитический метод | 0.10 | - |
| 448 | 420856.82 | 1278387.49 | Аналитический метод | 0.10 | - |
| 449 | 420493.12 | 1278683.30 | Аналитический метод | 0.10 | - |
| 450 | 420488.47 | 1278675.94 | Аналитический метод | 0.10 | - |
| 451 | 420314.76 | 1278359.00 | Аналитический метод | 0.10 | - |
| 452 | 420384.94 | 1278310.67 | Аналитический метод | 0.10 | - |
| 453 | 420301.65 | 1278183.14 | Аналитический метод | 0.10 | - |
| 454 | 420223.69 | 1278235.99 | Аналитический метод | 0.10 | - |
| 455 | 420166.68 | 1278132.96 | Аналитический метод | 0.10 | - |
| 456 | 420275.21 | 1278058.83 | Аналитический метод | 0.10 | - |
| 457 | 420235.19 | 1277998.18 | Аналитический метод | 0.10 | - |
| 458 | 420211.91 | 1277965.87 | Аналитический метод | 0.10 | - |
| 459 | 420202.29 | 1277976.42 | Аналитический метод | 0.10 | - |
| 460 | 420121.96 | 1278025.69 | Аналитический метод | 0.10 | - |
| 461 | 420234.76 | 1277551.22 | Аналитический метод | 0.10 | - |
| 462 | 419821.48 | 1277556.50 | Аналитический метод | 0.10 | - |
| 463 | 419753.91 | 1277559.22 | Аналитический метод | 0.10 | - |
| 1 | 419756.10 | 1277541.30 | Аналитический метод | 0.10 | - |

2. Сведения о характерных точках границ объекта

| Обозначение характерных точек границ | Координаты, м | | Метод определения координат характерной точки | Средняя квадратическая погрешность положения характерной точки (Mt), м | Описание обозначения точки на местности (при наличии) |
|--|---------------|------------|--|---|---|
| | X | Y | | | |
| 1 | 2 | 3 | 4 | 5 | 6 |
| 464 | 427495.59 | 1281170.15 | Аналитический метод | 0.10 | - |
| 465 | 427524.21 | 1281170.94 | Аналитический метод | 0.10 | - |
| 466 | 427525.99 | 1281142.87 | Аналитический метод | 0.10 | - |
| 467 | 427497.50 | 1281142.02 | Аналитический метод | 0.10 | - |
| 468 | 427495.80 | 1281167.10 | Аналитический метод | 0.10 | - |
| 469 | 427490.25 | 1281166.79 | Аналитический метод | 0.10 | - |
| 470 | 427490.06 | 1281169.63 | Аналитический метод | 0.10 | - |
| 464 | 427495.59 | 1281170.15 | Аналитический метод | 0.10 | - |
| 471 | 425907.06 | 1272916.65 | Аналитический метод | 0.10 | - |
| 472 | 425959.66 | 1272936.12 | Аналитический метод | 0.10 | - |
| 473 | 426240.86 | 1273035.72 | Аналитический метод | 0.10 | - |
| 474 | 426242.39 | 1272820.98 | Аналитический метод | 0.10 | - |
| 475 | 426241.39 | 1272733.01 | Аналитический метод | 0.10 | - |
| 476 | 426252.99 | 1272707.59 | Аналитический метод | 0.10 | - |
| 477 | 426336.93 | 1272578.33 | Аналитический метод | 0.10 | - |
| 478 | 426414.10 | 1272617.80 | Аналитический метод | 0.10 | - |
| 479 | 426427.93 | 1272621.12 | Аналитический метод | 0.10 | - |
| 480 | 426453.67 | 1272622.79 | Аналитический метод | 0.10 | - |
| 481 | 426479.31 | 1272621.20 | Аналитический метод | 0.10 | - |
| 482 | 426503.92 | 1272617.47 | Аналитический метод | 0.10 | - |
| 483 | 426554.20 | 1272632.84 | Аналитический метод | 0.10 | - |
| 484 | 426564.31 | 1272597.26 | Аналитический метод | 0.10 | - |
| 485 | 426545.44 | 1272577.85 | Аналитический метод | 0.10 | - |
| 486 | 426530.59 | 1272567.29 | Аналитический метод | 0.10 | - |
| 487 | 426543.61 | 1272515.60 | Аналитический метод | 0.10 | - |
| 488 | 426491.70 | 1272499.30 | Аналитический метод | 0.10 | - |

2. Сведения о характерных точках границ объекта

| Обозначение характерных точек границ | Координаты, м | | Метод определения координат характерной точки | Средняя квадратическая погрешность положения характерной точки (Mt), м | Описание обозначения точки на местности (при наличии) |
|--|---------------|------------|--|---|---|
| | X | Y | | | |
| 1 | 2 | 3 | 4 | 5 | 6 |
| 489 | 426452.28 | 1272390.23 | Аналитический метод | 0.10 | - |
| 490 | 426435.44 | 1272359.09 | Аналитический метод | 0.10 | - |
| 491 | 426401.58 | 1272361.22 | Аналитический метод | 0.10 | - |
| 492 | 426382.61 | 1272308.63 | Аналитический метод | 0.10 | - |
| 493 | 426338.61 | 1272240.92 | Аналитический метод | 0.10 | - |
| 494 | 426164.66 | 1272198.43 | Аналитический метод | 0.10 | - |
| 495 | 426113.07 | 1272347.43 | Аналитический метод | 0.10 | - |
| 496 | 426111.40 | 1272366.28 | Аналитический метод | 0.10 | - |
| 497 | 426108.61 | 1272374.48 | Аналитический метод | 0.10 | - |
| 498 | 426097.89 | 1272389.69 | Аналитический метод | 0.10 | - |
| 499 | 426093.92 | 1272404.13 | Аналитический метод | 0.10 | - |
| 500 | 426081.97 | 1272446.18 | Аналитический метод | 0.10 | - |
| 501 | 426036.71 | 1272579.63 | Аналитический метод | 0.10 | - |
| 502 | 426029.15 | 1272603.27 | Аналитический метод | 0.10 | - |
| 503 | 426007.46 | 1272674.10 | Аналитический метод | 0.10 | - |
| 504 | 425959.09 | 1272793.92 | Аналитический метод | 0.10 | - |
| 471 | 425907.06 | 1272916.65 | Аналитический метод | 0.10 | - |

3. Сведения о характерных точках части (частей) границы объекта

| Обозначение характерных точек части границы | Координаты, м | | Метод определения координат характерной точки | Средняя квадратическая погрешность положения характерной точки (Mt), м | Описание обозначения точки на местности (при наличии) |
|---|---------------|---|--|---|---|
| | X | Y | | | |
| 1 | 2 | 3 | 4 | 5 | 6 |
| - | - | - | - | - | - |

| | | | | | |
|--|--|--|--|--|--|
| | | | | | |
|--|--|--|--|--|--|

**Текстовое описание местоположения границ
населенных пунктов, территориальных зон, особо охраняемых природных
территорий, зон с особыми условиями использования территорий**





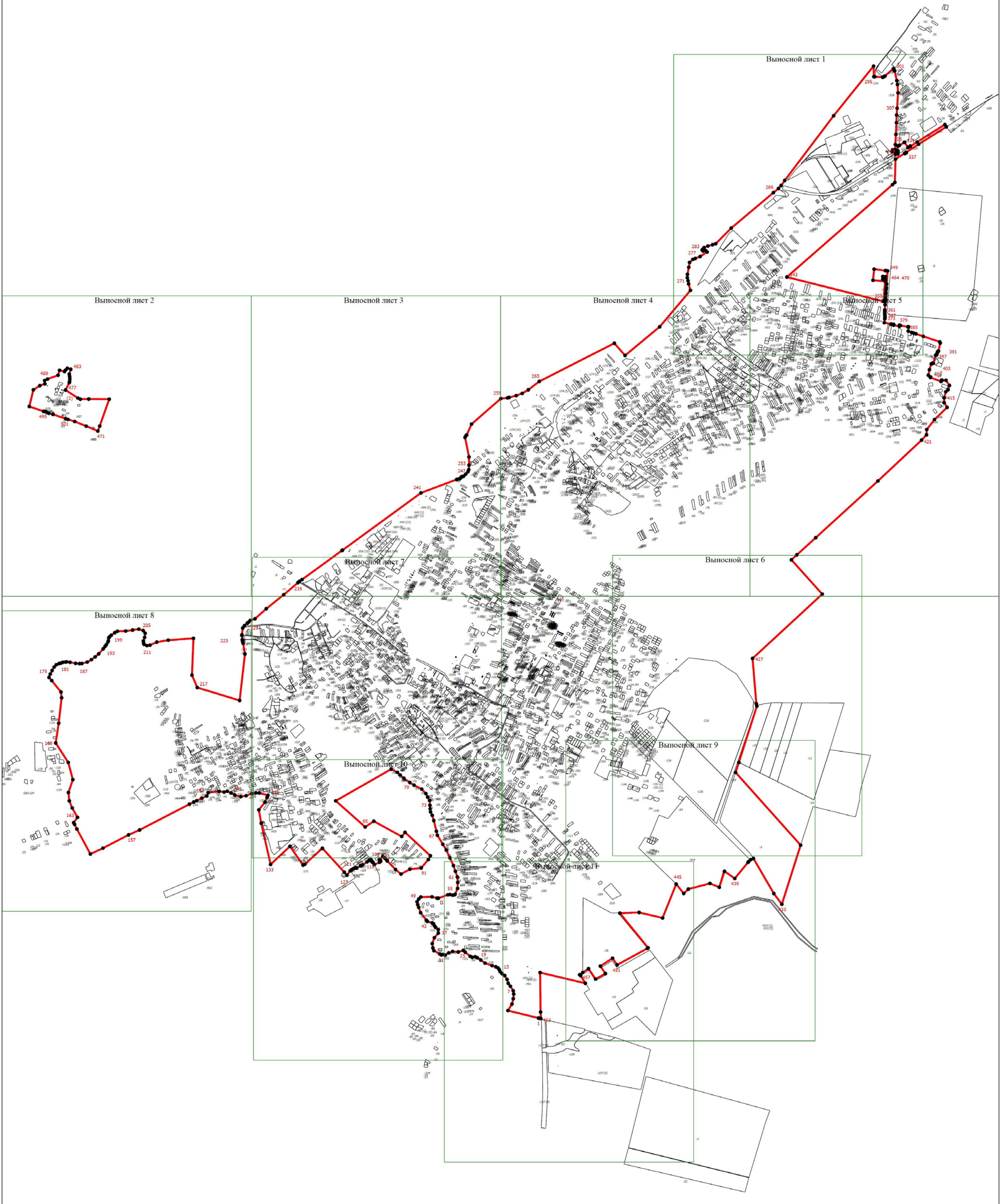

| Прохождение границы | | Описание прохождения границы |
|----------------------------|-----------------|-------------------------------------|
| от точки | до точки | |
| 1 | 2 | 3 |
| - | - | - |

Раздел 4
План границ объекта

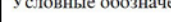

Масштаб 1:26800

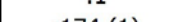
Условные обозначения

-  - Существующая часть границы, имеющаяся в ЕГРН сведения о которой достаточны для определения ее местоположения
-  - вновь образованная часть границы, сведения о которой достаточны для определения ее местоположения
-  - Характерная точка границы, сведения о которой позволяют однозначно определить ее положение на местности
-  - Обозначение новой характерной точки
-  - Кадастровый номер земельного участка
-  - Обозначение контура земельного участка

Подпись _____

Дата " ____ " ____ г.

Место для оттиска печати (при наличии) лица, составившего описание местоположения границ объекта

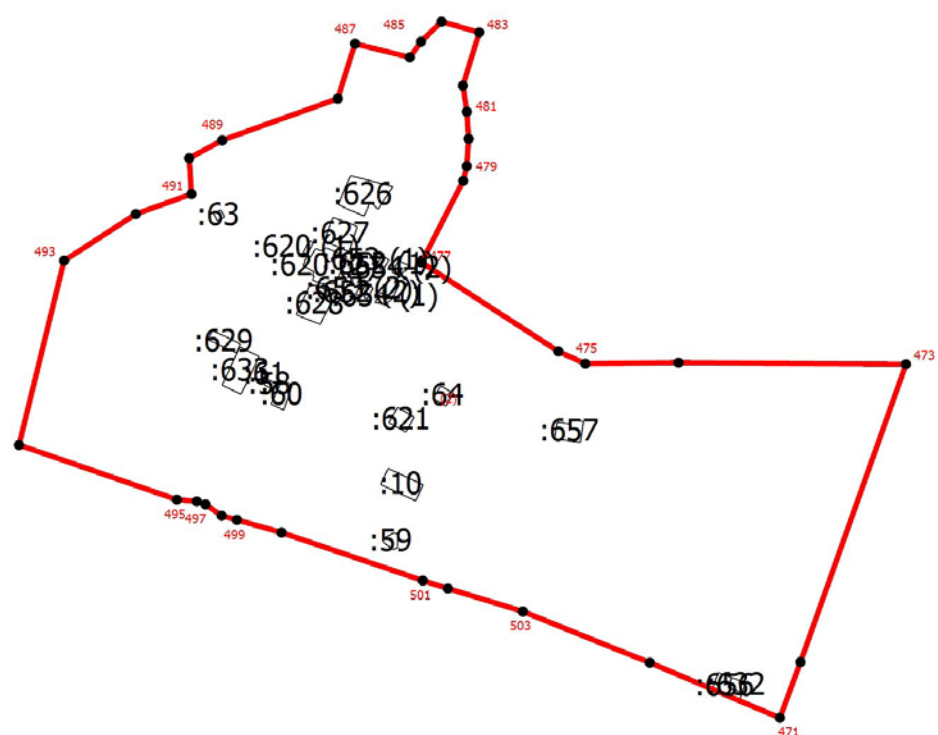

Масштаб 1:6700

Условные обозначения

- - Существующая часть границы, имеющиеся в ЕГРН сведения о которой достаточны для определения ее местоположения
- - вновь образованная часть границы, сведения о которой достаточны для определения ее местоположения
- - Характерная точка границы, сведения о которой позволяют однозначно определить ее положение на местности
- 1 - Обозначение новой характерной точки
- :1 - Кадастровый номер земельного участка
- :174 (1) - Обозначение контура земельного участка

Подпись _____

Дата " ____ " _____ г.

Место для оттиска печати (при наличии) лица, составившего описание местоположения границ объекта

Раздел 4

План границ объекта

Выносной лист 3

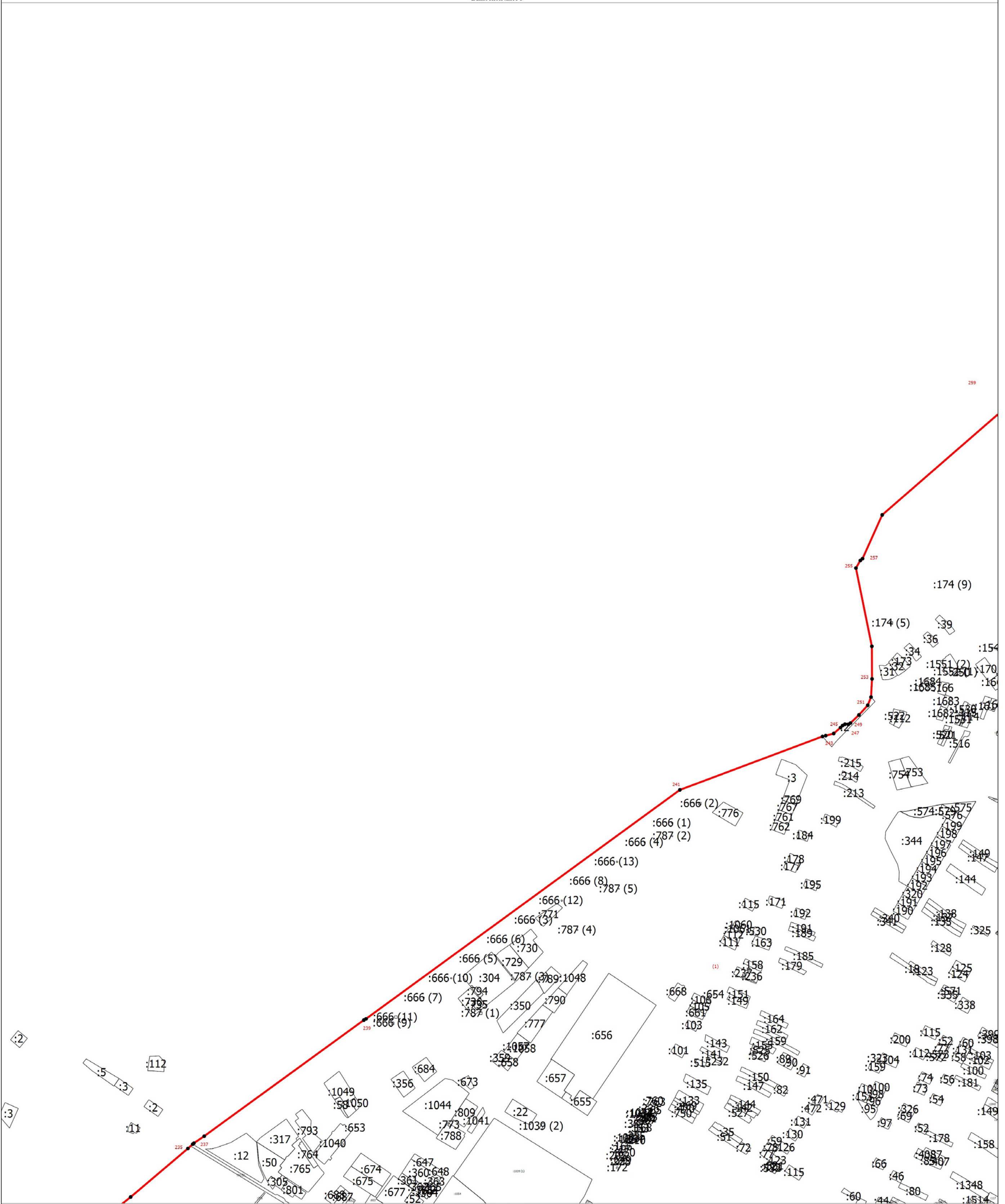

- Условные обозначения
- Существующая часть границы, имеющаяся в ЕГРН сведения о которой достаточны для определения ее местоположения
 - вновь образованная часть границы, сведения о которой достаточны для определения ее местоположения
 - Характерная точка границы, сведения о которой позволяют однозначно определить ее положение на местности
 - Обозначение новой характерной точки
 - Кадастровый номер земельного участка
 - Обозначение контура земельного участка

Подпись _____

Дата " ____ " _____ г.

Место для оттиска печати (при наличии) лица, составившего описание местоположения границ объекта

План границ объекта

Выпосной лист 4

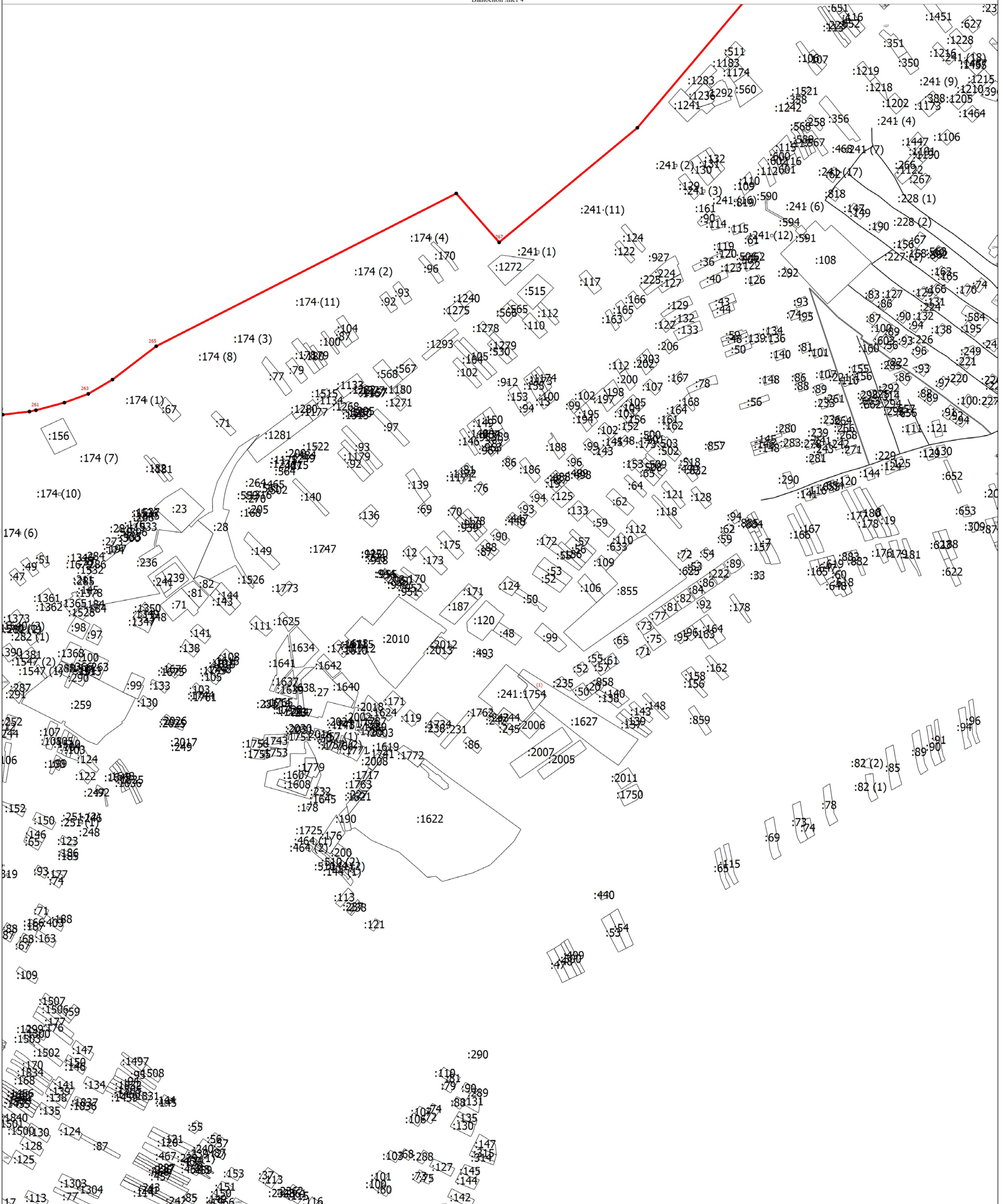

Масштаб 1:6700

- Условные обозначения
- Существующая часть границы, имеющаяся в ЕГРН сведения о которой достаточны для определения ее местоположения
 - вновь образованная часть границы, сведения о которой достаточны для определения ее местоположения
 - Характерная точка границы, сведения о которой позволяют однозначно определить ее положение на местности
 - 1 — Обозначение новой характерной точки
 - :1 — Кадастровый номер земельного участка
 - :174(1) — Обозначение контура земельного участка

Подпись _____





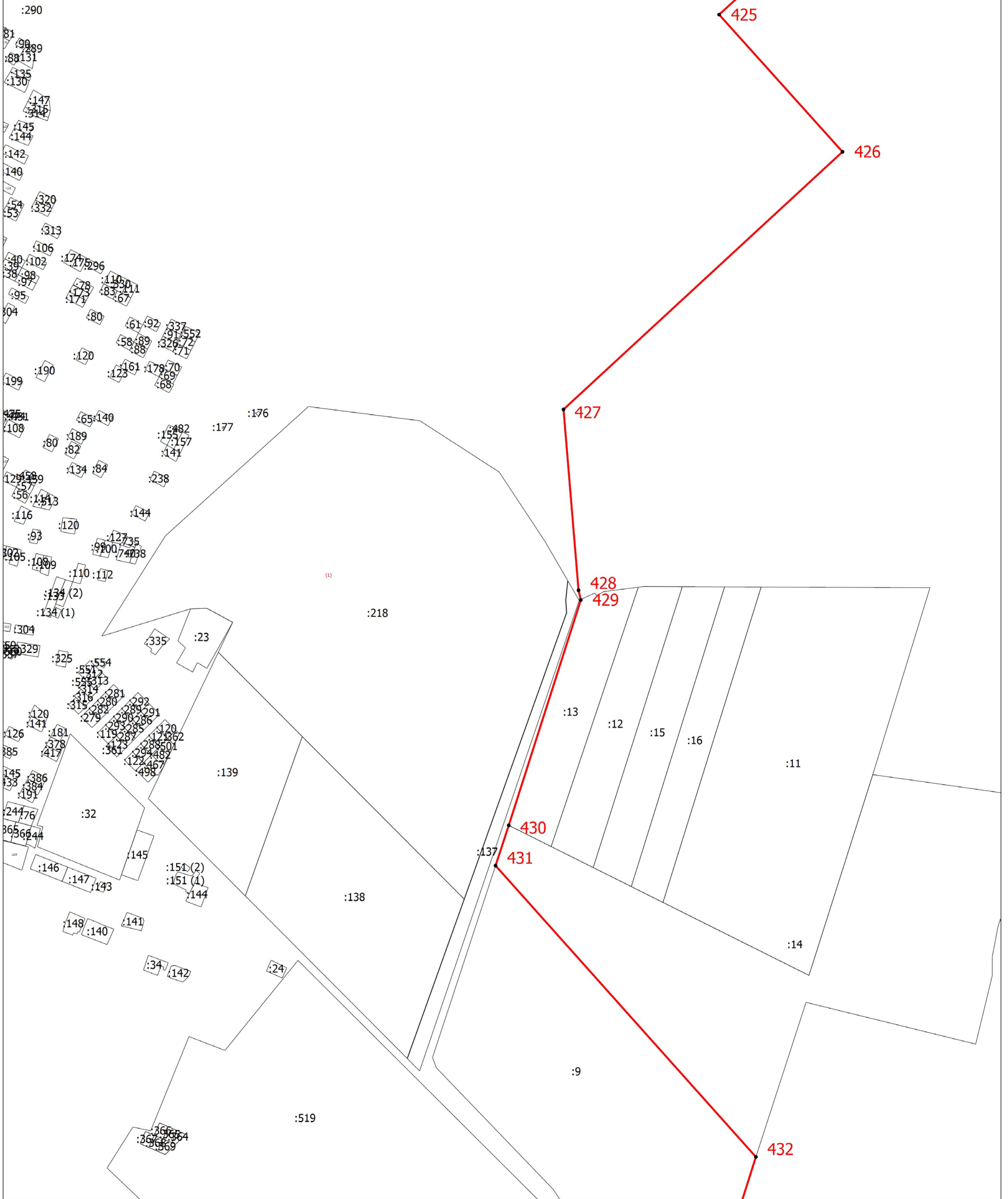

Дата " ____ " _____ г.

Место для оттиска печати (при наличии) лица, составившего описание местоположения границ объекта

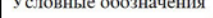

Масштаб 1:6700

Условные обозначения

-  - Существующая часть границы, имеющаяся в ЕГРН сведения о которой достаточны для определения ее местоположения
-  - вновь образованная часть границы, сведения о которой достаточны для определения ее местоположения
-  - Характерная точка границы, сведения о которой позволяют однозначно определить ее положение на местности
-  - Обозначение новой характерной точки
-  :1 - Кадастровый номер земельного участка
-  :174 (1) - Обозначение контура земельного участка

Подпись _____

Дата " ____ " _____ г.

Место для оттиска печати (при наличии) лица, составившего описание местоположения границ объекта

Раздел 4

План границ объекта

Высотный лист 7

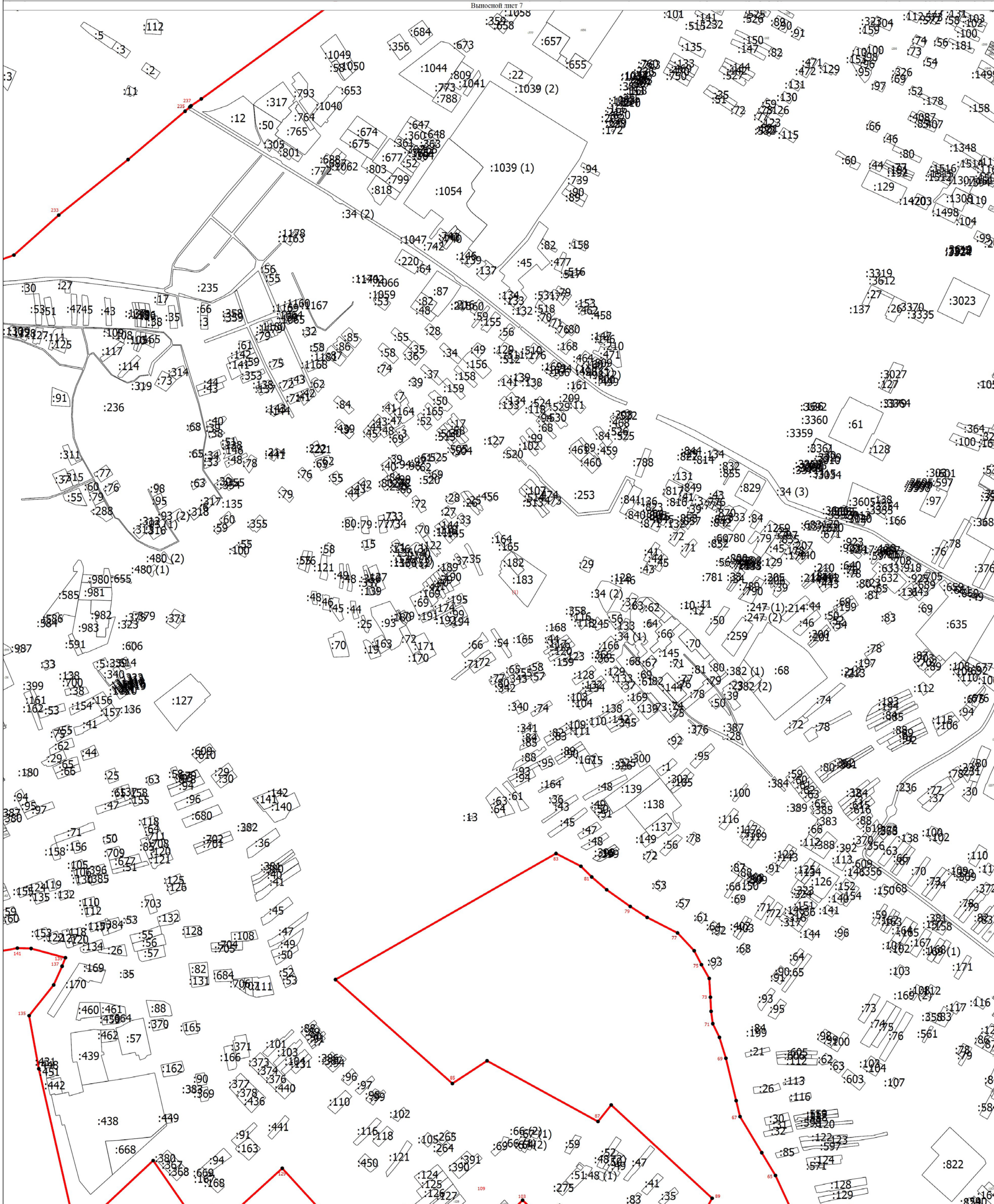

Масштаб 1:6700

- Условные обозначения
- Существующая часть границы, имеющаяся в ЕГРН сведения о которой достаточны для определения ее местоположения
 - вновь образованная часть границы, сведения о которой достаточны для определения ее местоположения
 - - Характерная точка границы, сведения о которой позволяют однозначно определить ее положение на местности
 - 1 - Обозначение новой характерной точки
 - :1 - Кадастровый номер земельного участка
 - :174 (1) - Обозначение контура земельного участка

Подпись _____

Дата " ____ " ____ г.

Место для оттиска печати (при наличии) лица, составившего описание местоположения границ объекта

Раздел 4

План границ объекта

Выносной лист 8

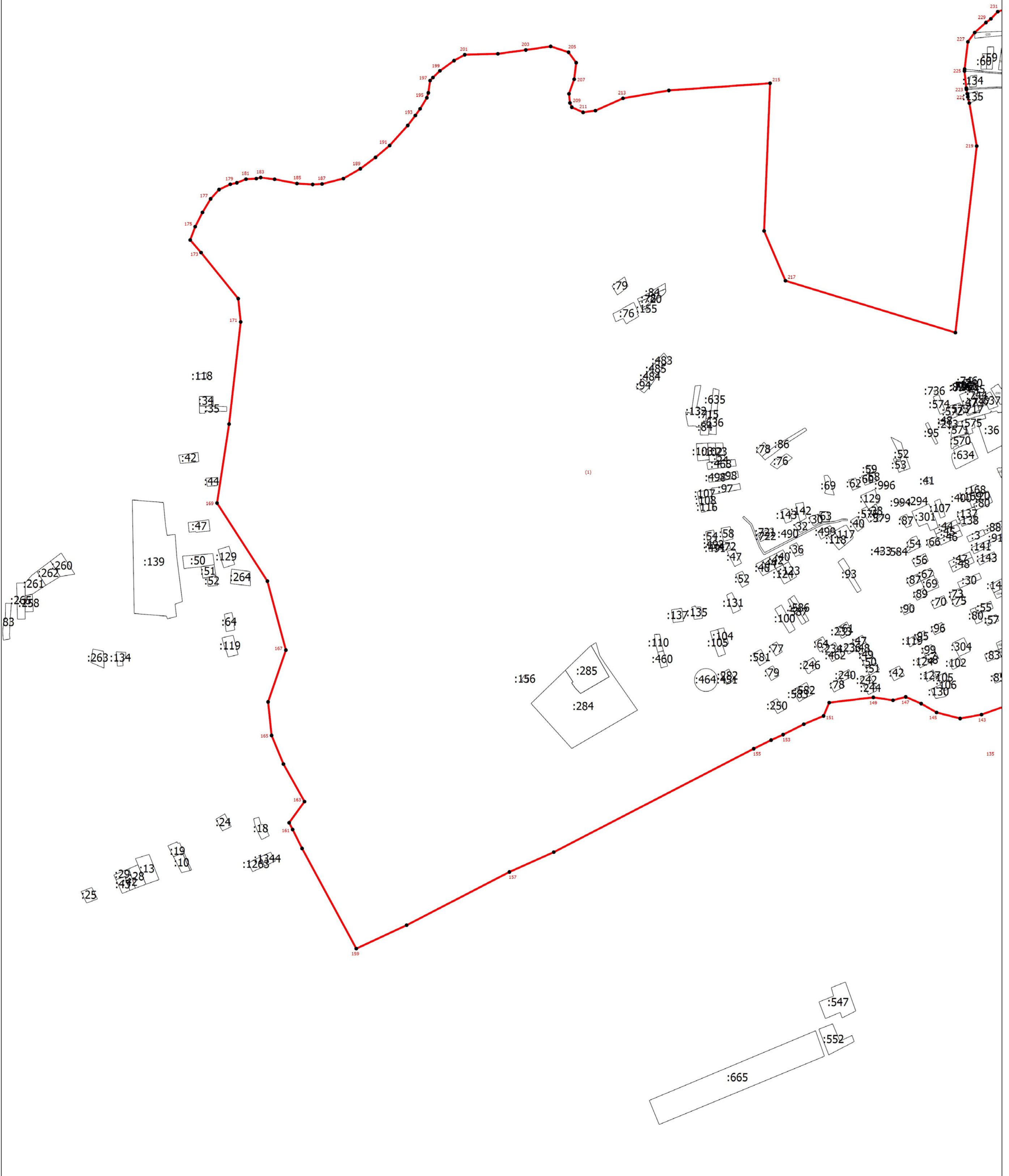

Масштаб 1:6700

- Условные обозначения
- Существующая часть границы, имеющаяся в ЕГРН сведения о которой достаточны для определения ее местоположения
 - вновь образованная часть границы, сведения о которой достаточны для определения ее местоположения
 - Характерная точка границы, сведения о которой позволяют однозначно определить ее положение на местности
 - Обозначение новой характерной точки
 - Кадастровый номер земельного участка
 - Обозначение контура земельного участка

Подпись _____

Дата " ____ " _____ г.

Место для оттиска печати (при наличии) лица, составившего описание местоположения границ объекта

Раздел 4

План границ объекта

Выносной лист 10

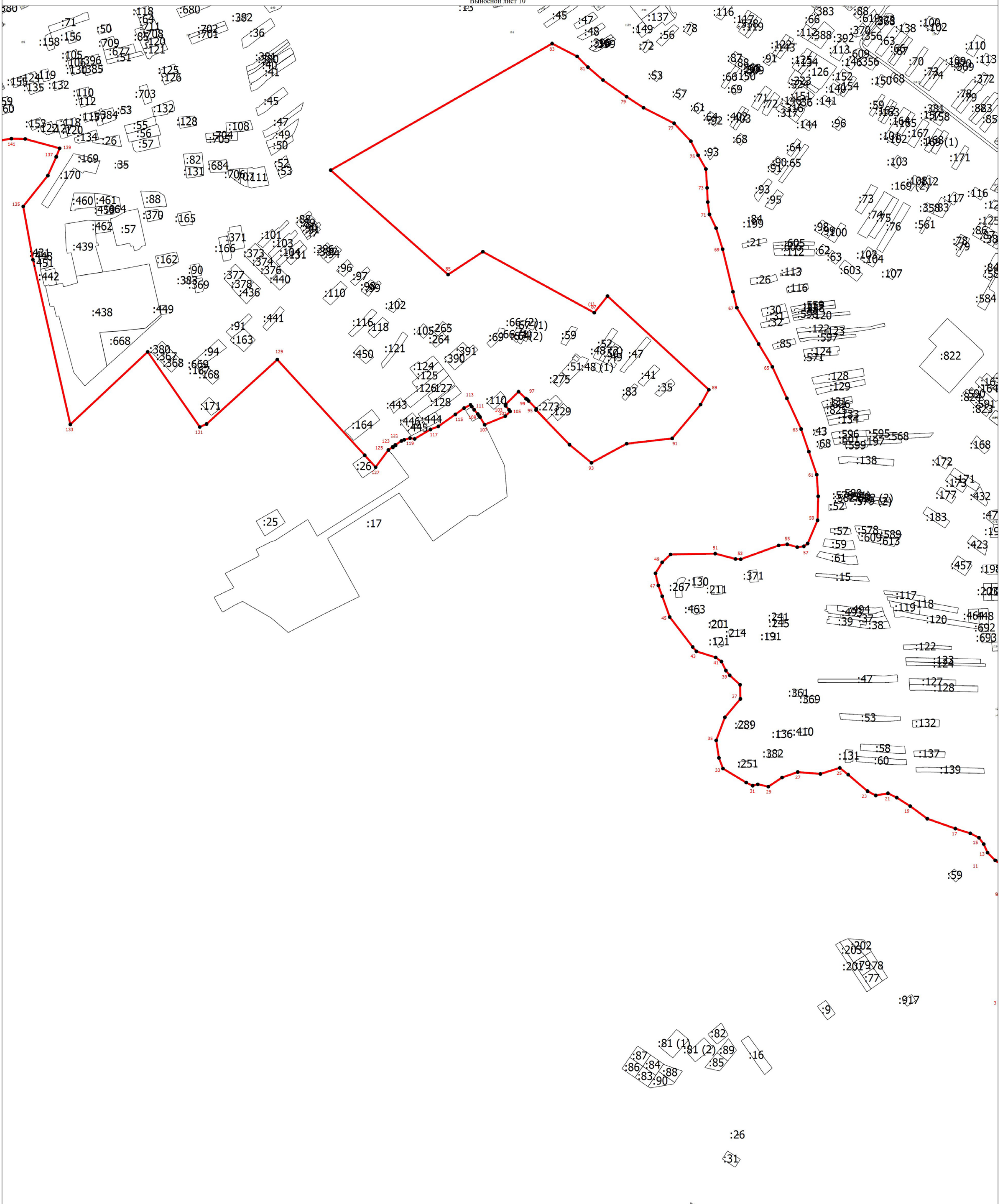

Масштаб 1:6700

Условные обозначения

- Существующая часть границы, имеющаяся в ЕГРН сведения о которой достаточны для определения ее местоположения
- вновь образованная часть границы, сведения о которой достаточны для определения ее местоположения
- - Характерная точка границы, сведения о которой позволяют однозначно определить ее положение на местности
- 1 - Обозначение новой характерной точки
- :1 - Кадастровый номер земельного участка
- :174 (1) - Обозначение контура земельного участка

Подпись _____

Дата " ____ " ____ г.

Место для оттиска печати (при наличии) лица, составившего описание местоположения границ объекта

