

### ОПИСАНИЕ МЕСТОПОЛОЖЕНИЯ ГРАНИЦ

*Цубляный сервитут для размещения газопровода высокого и низкого давления с установкой ШРП в мкр. Северо-западной части п. Первомайский Тамбовской области, протяженностью 30-13 м. Адрес (местоположение): Тамбовская область, р-н Первомайский, рп Первомайский, ул Богоявленская, пер. Богоявленский, Фермерская, Железнодорожная, Профсоюзная, Астраханская, Подамосковская, кадастровый номер 68:12:0101001-2435.*

Изначальное описание объекта, местоположение границ, которого описано (далее - объект)

#### Раздел I

Сведения об объекте		
№ п/п	Характеристики объекта	Описание характеристик
1	2	3
1	Местоположение объекта	<i>Российская Федерация, Тамбовская область, п. Первомайский</i>
2	Площадь объекта + величина погрешности определения площади (Р ± Дельта Р)	<i>12350 кв.м. - 39 кв.м.</i>
3	Другие характеристики объекта	-



## Раздел 2

### Сведения о местоположении границ объекта

1. Система координат МСК-68

2. Сведения о характерных точках границ объекта

Обозначение характерных точек границ	Координаты, м		Метод определения координат характерной точки	Средняя квадратическая погрешность положения характерной точки (М), м	Описание обозначения точки на местности (при наличии)
	X	Y			
1	2	3	4	5	6
1	490750,90	1168091,20	Аналитический метод	0,10	-
2	490752,49	1168094,87	Аналитический метод	0,10	-
3	490717,36	1168110,17	Аналитический метод	0,10	-
4	490618,70	1168149,48	Аналитический метод	0,10	-
5	490563,99	1168166,06	Аналитический метод	0,10	-
6	490536,77	1168176,82	Аналитический метод	0,10	-
7	490532,88	1168181,23	Аналитический метод	0,10	-
8	490570,83	1168276,41	Аналитический метод	0,10	-
9	490596,04	1168348,08	Аналитический метод	0,10	-
10	490600,40	1168361,55	Аналитический метод	0,10	-
11	490723,85	1168314,83	Аналитический метод	0,10	-
12	490694,73	1168245,76	Аналитический метод	0,10	-
13	490698,42	1168244,21	Аналитический метод	0,10	-
14	490729,15	1168317,10	Аналитический метод	0,10	-
15	490599,82	1168366,05	Аналитический метод	0,10	-
16	490547,67	1168383,93	Аналитический метод	0,10	-
17	490541,33	1168386,62	Аналитический метод	0,10	-
18	490552,89	1168418,28	Аналитический метод	0,10	-
19	490565,45	1168413,76	Аналитический метод	0,10	-
20	490590,18	1168399,73	Аналитический метод	0,10	-
21	490628,99	1168384,42	Аналитический метод	0,10	-
22	490697,58	1168357,96	Аналитический метод	0,10	-
23	490749,67	1168337,35	Аналитический метод	0,10	-
24	490781,26	1168325,65	Аналитический метод	0,10	-
25	490782,65	1168329,40	Аналитический метод	0,10	-
26	490752,93	1168340,41	Аналитический метод	0,10	-
27	490768,86	1168385,33	Аналитический метод	0,10	-
28	490798,27	1168462,57	Аналитический метод	0,10	-
29	490805,57	1168482,53	Аналитический метод	0,10	-
30	490863,46	1168458,26	Аналитический метод	0,10	-
31	490887,13	1168467,83	Аналитический метод	0,10	-
32	490914,85	1168457,48	Аналитический метод	0,10	-
33	490916,25	1168461,23	Аналитический метод	0,10	-
34	490887,08	1168472,12	Аналитический метод	0,10	-
35	490863,49	1168462,59	Аналитический метод	0,10	-
36	490806,94	1168486,29	Аналитический метод	0,10	-
37	490818,69	1168518,44	Аналитический метод	0,10	-
38	490844,72	1168596,41	Аналитический метод	0,10	-
39	490840,93	1168597,68	Аналитический метод	0,10	-
40	490814,92	1168519,76	Аналитический метод	0,10	-
41	490794,52	1168463,96	Аналитический метод	0,10	-
42	490765,11	1168386,71	Аналитический метод	0,10	-
43	490749,19	1168341,84	Аналитический метод	0,10	-
44	490699,03	1168361,69	Аналитический метод	0,10	-
45	490630,44	1168388,15	Аналитический метод	0,10	-
46	490591,91	1168403,34	Аналитический метод	0,10	-



Сведения о местоположении границ объекта

47	490568,73	1168416,49	Аналитический метод	0,10	-
48	490576,50	1168438,27	Аналитический метод	0,10	-
49	490601,09	1168500,11	Аналитический метод	0,10	-
50	490624,63	1168580,18	Аналитический метод	0,10	-
51	490636,79	1168610,54	Аналитический метод	0,10	-
52	490642,67	1168615,33	Аналитический метод	0,10	-
53	490695,42	1168605,38	Аналитический метод	0,10	-
54	490698,80	1168604,43	Аналитический метод	0,10	-
55	490685,56	1168573,67	Аналитический метод	0,10	-
56	490689,23	1168572,08	Аналитический метод	0,10	-
57	490702,69	1168603,35	Аналитический метод	0,10	-
58	490729,70	1168595,81	Аналитический метод	0,10	-
59	490730,77	1168599,66	Аналитический метод	0,10	-
60	490702,08	1168607,67	Аналитический метод	0,10	-
61	490696,33	1168609,28	Аналитический метод	0,10	-
62	490641,58	1168619,60	Аналитический метод	0,10	-
63	490633,46	1168612,99	Аналитический метод	0,10	-
64	490620,84	1168581,49	Аналитический метод	0,10	-
65	490597,30	1168501,42	Аналитический метод	0,10	-
66	490572,75	1168439,68	Аналитический метод	0,10	-
67	490565,07	1168418,15	Аналитический метод	0,10	-
68	490552,39	1168422,71	Аналитический метод	0,10	-
69	490481,22	1168449,69	Аналитический метод	0,10	-
70	490439,30	1168465,84	Аналитический метод	0,10	-
71	490508,47	1168638,33	Аналитический метод	0,10	-
72	490512,27	1168669,31	Аналитический метод	0,10	-
73	490508,30	1168669,80	Аналитический метод	0,10	-
74	490504,56	1168639,34	Аналитический метод	0,10	-
75	490435,56	1168467,28	Аналитический метод	0,10	-
76	490396,01	1168482,60	Аналитический метод	0,10	-
77	490313,52	1168506,18	Аналитический метод	0,10	-
78	490306,38	1168509,65	Аналитический метод	0,10	-
79	490310,91	1168518,64	Аналитический метод	0,10	-
80	490352,94	1168630,51	Аналитический метод	0,10	-
81	490349,19	1168631,92	Аналитический метод	0,10	-
82	490307,24	1168520,25	Аналитический метод	0,10	-
83	490302,74	1168511,30	Аналитический метод	0,10	-
84	490249,23	1168533,83	Аналитический метод	0,10	-
85	490231,09	1168540,64	Аналитический метод	0,10	-
86	490202,30	1168554,79	Аналитический метод	0,10	-
87	490195,17	1168562,77	Аналитический метод	0,10	-
88	490200,27	1168565,76	Аналитический метод	0,10	-
89	490193,55	1168577,25	Аналитический метод	0,10	-
90	490199,43	1168598,69	Аналитический метод	0,10	-
91	490214,84	1168616,67	Аналитический метод	0,10	-
92	490224,51	1168622,54	Аналитический метод	0,10	-
93	490222,44	1168625,96	Аналитический метод	0,10	-
94	490212,21	1168619,76	Аналитический метод	0,10	-
95	490195,81	1168600,62	Аналитический метод	0,10	-
96	490190,73	1168582,08	Аналитический метод	0,10	-
97	490189,89	1168583,51	Аналитический метод	0,10	-
98	490171,17	1168572,56	Аналитический метод	0,10	-
99	490181,56	1168554,81	Аналитический метод	0,10	-
100	490191,64	1168560,71	Аналитический метод	0,10	-
101	490199,83	1168551,54	Аналитический метод	0,10	-
102	490229,50	1168536,96	Аналитический метод	0,10	-
103	490247,75	1168530,12	Аналитический метод	0,10	-
104	490302,86	1168506,91	Аналитический метод	0,10	-
105	490312,09	1168502,43	Аналитический метод	0,10	-
106	490394,74	1168478,81	Аналитический метод	0,10	-
107	490435,95	1168462,85	Аналитический метод	0,10	-



Сведения о местоположении границ объекта

108	490479,79	1168445,96	Аналитический метод	0,10	-
109	490549,14	1168419,66	Аналитический метод	0,10	-
110	490537,62	1168388,15	Аналитический метод	0,10	-
111	490522,66	1168394,13	Аналитический метод	0,10	-
112	490447,62	1168425,78	Аналитический метод	0,10	-
113	490318,29	1168479,66	Аналитический метод	0,10	-
114	490316,76	1168475,97	Аналитический метод	0,10	-
115	490444,27	1168422,84	Аналитический метод	0,10	-
116	490411,73	1168340,13	Аналитический метод	0,10	-
117	490415,46	1168338,66	Аналитический метод	0,10	-
118	490447,96	1168421,30	Аналитический метод	0,10	-
119	490521,14	1168390,43	Аналитический метод	0,10	-
120	490538,03	1168383,68	Аналитический метод	0,10	-
121	490544,36	1168380,99	Аналитический метод	0,10	-
122	490492,96	1168254,60	Аналитический метод	0,10	-
123	490496,67	1168253,09	Аналитический метод	0,10	-
124	490548,09	1168379,56	Аналитический метод	0,10	-
125	490596,64	1168362,91	Аналитический метод	0,10	-
126	490592,25	1168349,36	Аналитический метод	0,10	-
127	490567,09	1168277,81	Аналитический метод	0,10	-
128	490528,25	1168180,42	Аналитический метод	0,10	-
129	490534,40	1168173,45	Аналитический метод	0,10	-
130	490562,68	1168162,28	Аналитический метод	0,10	-
131	490617,37	1168145,71	Аналитический метод	0,10	-
132	490715,82	1168106,48	Аналитический метод	0,10	-
1	490750,90	1168091,20	Аналитический метод	0,10	-

3. Сведения о характерных точках части (частей) границы объекта

Обозначение характерных точек части границы	Координаты, м		Метод определения координат характерной точки	Средняя квадратическая погрешность положения характерной точки (Мг), м	Описание обозначения точки на местности (при наличии)
	X	Y			
1	2	3	4	5	6
Часть № -					
-	-	-	-	-	-



Раздел 4  
План границ объекта

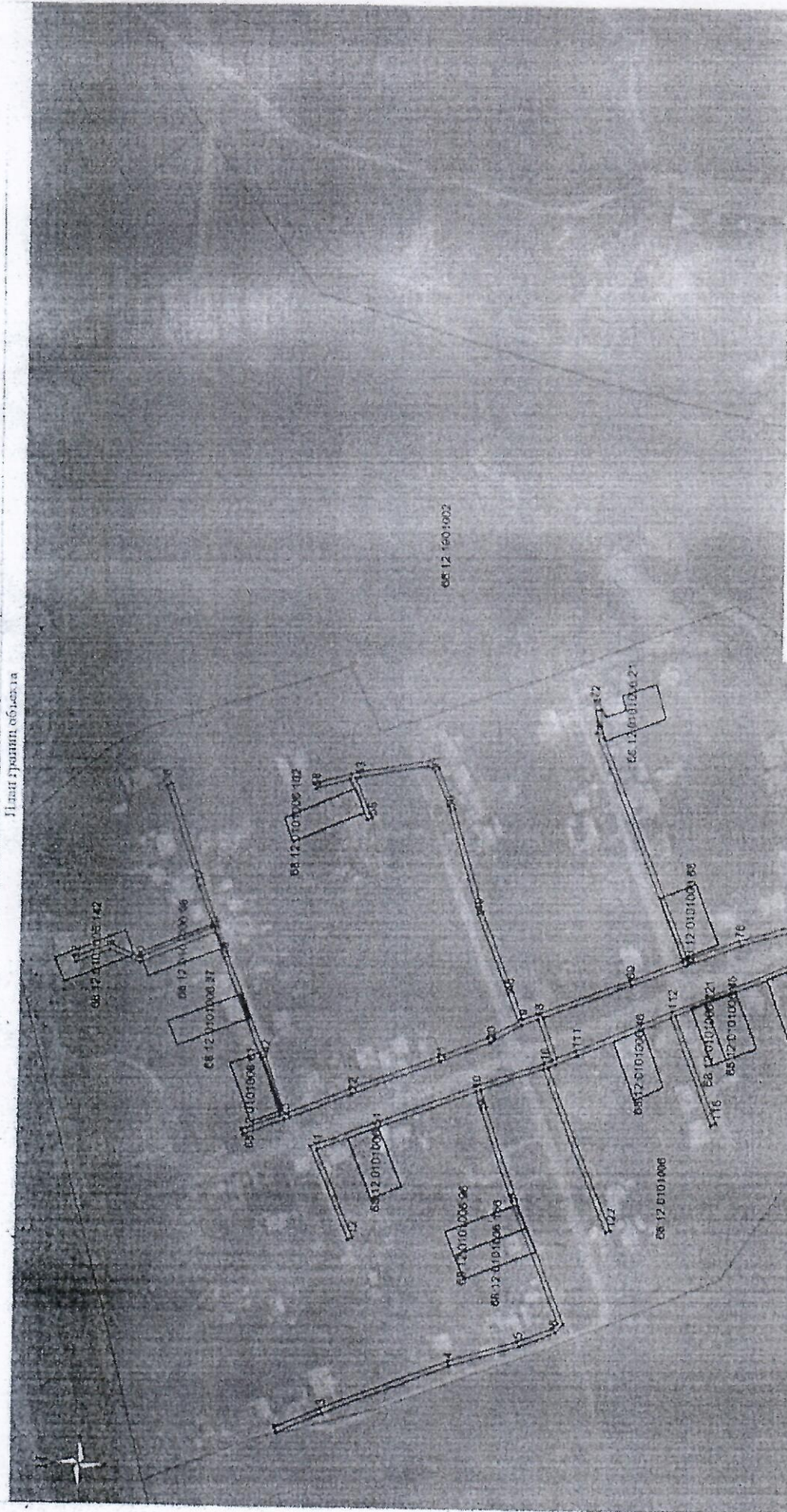

Исходные данные участка и обозначения:

- граница земельного участка и обозначения его границ при измерении по общему делу
- граница земельного участка в ЛПН
- ограда участка - по справке ИИ 08:12:0101006:12:435
- граница земельного участка р.п. Переманский
- граница участка земли в границах
- граница земельного участка
- 08XXXXXXXX - вид кадастровый квартал

Масштаб 1:2000

Исполнитель: *Клиф* (И.О. Мещеряков) Дато: 15.10.2014

Место для отнесения точек (при наличии) при составлении отчета по межеванию границ объекта



Прочито, пронумеровано

1 ( *двадцать* ) лист *2*.

Подпись *А.Ю. Колесникова* / И.Ю. Колесникова /