ЕДИНЫЙ ДОКУМЕНТ ТЕРРИТОРИАЛЬНОГО ПЛАНИРОВАНИЯ И ГРАДОСТРОИТЕЛЬНОГО ЗОНИРОВАНИЯ ТАМБОВСКОГО МУНИЦИПАЛЬНОГО ОКРУГА ТАМБОВСКОЙ ОБЛАСТИ

МАТЕРИАЛЫ ПО ОБОСНОВАНИЮ. КАРТА ПРИРОДНО-РЕКРЕАЦИОННОГО КАРКАСА ТАМБОВСКОГО МУНИЦИПАЛЬНОГО ОКРУГА

С
С-З
С-В
З
В
Ю-З
Ю-В
Ю

1. памятник природы "Осиновый овраг"
2. памятник природы Водохранилище Кершинское
3. памятник природы "Геологический памятник позднего миоцена (парастратотип Горелкинской свиты)"
4. памятник природы "Дерево любви"
5. памятник природы "Дубрава Большая Матыра"
6. памятник природы "Дубрава Малая Матыра"
7. памятник природы "Киселевские посадки сосны обыкновенной"
8. памятник природы "Красносвободские осиновые кусты"
9. памятник природы Малиновский останец Обтекания
10. памятник природы "Озеро Чистое"
11. памятник природы "Эталонный участок высокопродуктивного хвойного насаждения сосны обыкновенной"
12. памятник природы "Эталонный участок высокопродуктивного хвойного насаждения сосны обыкновенной"
13. памятник природы "Эталонный участок высокопродуктивных посадок сосны обыкновенной"
14. памятник природы "Эталонный участок высокопродуктивного хвойного насаждения сосны обыкновенной"
15. памятник природы "Эталонный участок высокопродуктивного хвойного насаждения сосны обыкновенной"
16. памятник природы "Эталонный участок высокопродуктивного хвойного насаждения сосны обыкновенной"
17. памятник природы Урочище "Елкашевская дача"
18. памятник природы "Родник у с. Горелое"
19. памятник природы "Эталонный участок высокопродуктивного хвойного насаждения сосны обыкновенной"
20. памятник природы "Озеро Святовское"
21. памятник природы "Река Студенка"
22. памятник природы "Река Мошляйка с источниками и прудами (верхнее и среднее течение)"
23. памятник природы "Эталонный участок высокопродуктивного хвойного насаждения сосны обыкновенной"
24. памятник природы "Озеро Чистоозерное (Святое)"
25. памятник природы "Эталонный участок высокопродуктивных лиственных посадок дуба черешчатого"
26. памятник природы "Лесные насаждения с представителями лесостепной флоры"
27. памятник природы Озеро Княжое
28. памятник природы "Тамбовский (Татарский) вал"
29. памятник природы "Водохранилище Челнавское"
30. памятник природы Урочище "Араповская дача"
31. памятник природы "Лесные кольцевые овраги"
32. памятник природы "Эталонный участок высокопродуктивных посадок сосны обыкновенной"
33. памятник природы "Эталонный участок высокопродуктивного хвойного насаждения сосны обыкновенной"
34. памятник природы болото "Кошеляевское"

Границы единиц административно-территориального деления Российской Федерации

проект | сущ

Граница муниципального округа

Граница населенного пункта

ПРОЕКТ | СУЩЕСТВУЮЩИЕ

ЗОНЫ ЛЕСОВ

ЛЕСОПАРКОВЫЙ ЗЕЛЕНЫЙ ПОЯС

ЛЕСА

ЗОНЫ ЗАТОПЛЕНИЯ И ПОДТОПЛЕНИЯ

ЗОНА ЗАТОПЛЕНИЯ

ОСОБО ОХРАНЯЕМЫЕ ПРИРОДНЫЕ ТЕРРИТОРИИ

ПАМЯТНИК ПРИРОДЫ

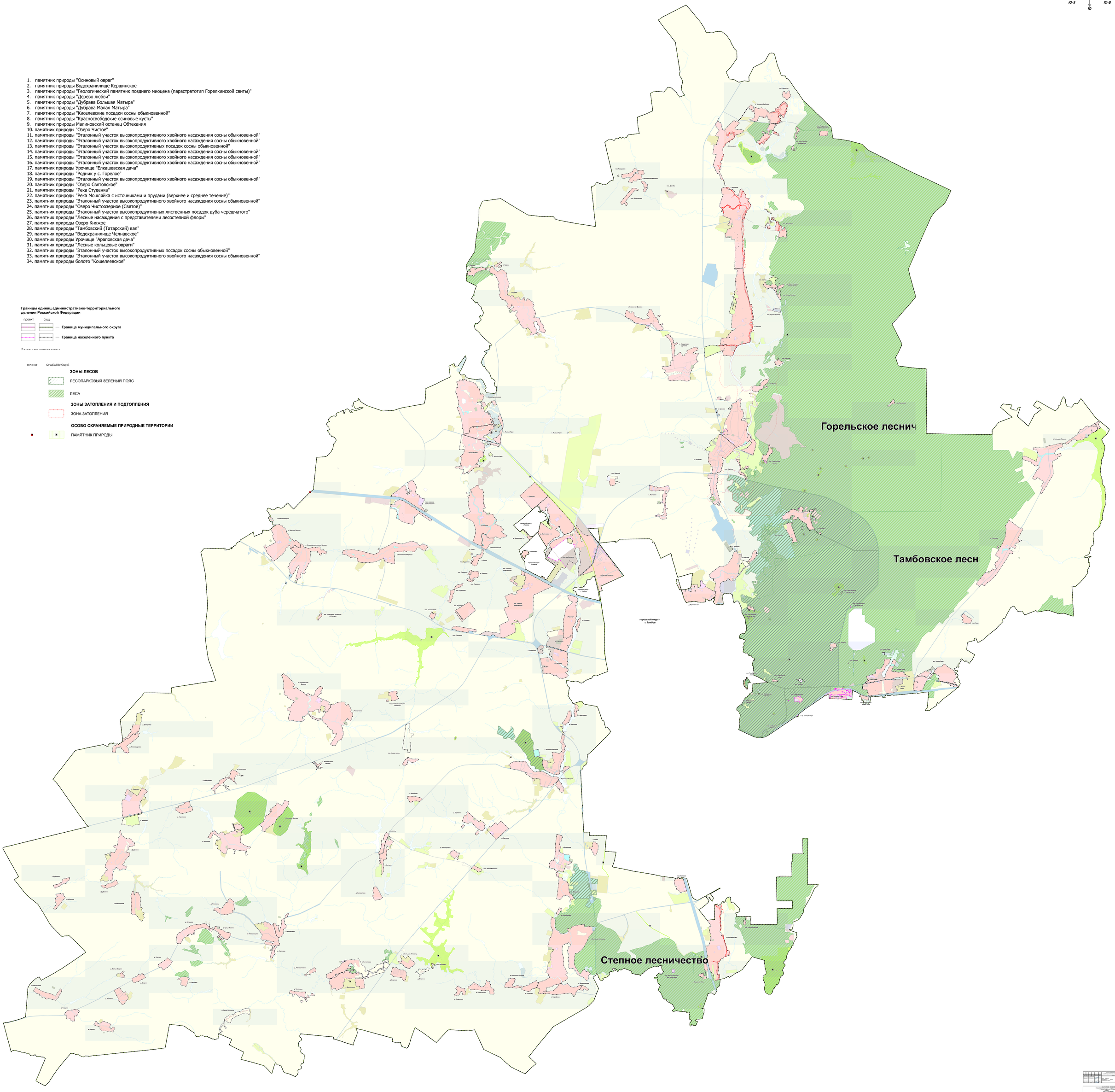

| | | |